



UNIVERSIDAD DE SAN CARLOS DE GUATEMALA
ESCUELA NACIONAL CENTRAL DE AGRICULTURA

-ENCA-

FACULTAD DE AGRONOMIA

EJERCICIO PROFESIONAL SUPERVISADO -EPS-

INFORME DE RESULTADOS MENSUALES PARA LA ESCUELA NACIONAL
CENTRAL DE AGRICULTURA -ENCA-, BAJO SUBVENCION Y
PROGRAMACION DE DESEMBOLSOS.

Periodo: Julio

Producto.

- Seguimiento de los Huertos Familiares en la comunidad La Montañita.
- Finalización de aboneras orgánicas en la comunidad El Conacaste

f.

Alberto Leonardo Méndez González
Estudiante EPS

f.

Ing. Mario Buch
Jefe de la sección de investigación

f.

Ing. Jorge Roberto Escobar de León
Sub-Director de la Escuela Nacional Central de Agricultura



Bárcenas Villa Nueva, Guatemala 1 de agosto del 2022

Estas actividades son realizadas con el apoyo de la gente de la comunidad La Montañita y empleados de la Escuela Nacional Central de Agricultura.

INFORME

Durante el mes de julio se realizaron diversas actividades de campo, una de las actividades consistió en la continuación de huertos familiares, asistencia de control de plagas y cosecha de algunos cultivos de igual forma asistencias técnicas como en la elaboración de abono orgánico en la comunidad el Conacaste.

Durante esta actividad se realizó asistencias técnicas en el avance de huertos y la asesoría de presencia de plagas lo cual conlleva a proceder con plaguicidas o la realización de prevenciones caseras.

Se realizó una asistencia técnica de Huertos Familiares para darle seguimiento a lo establecido por la ENCA con la colaboración de la comunidad y así dar una continuidad a diversos proyectos establecidos con anterioridad por los estudiantes en realización de PAFS (Prácticas Agrícolas y Forestales Supervisadas).

Otra de las actividades realizadas fue la asesoría de abono orgánico en la comunidad El Conacaste con la finalidad de aplicar a los cultivos de interés de las personas del lugar, lo cual se llevó a cabo el almacenamiento del mismo abono organico para luego proceder a la aplicación en los cultivos deseados.

PROGRAMACION MENSUAL

MES	ESTUDIANTE	CARNÉ
Julio	Alberto Leonardo Méndez González	200718326
LOCALIDAD	INSTITUCION	DOCENTE
San Agustín Acasaguastlán, El Progreso	Escuela Nacional Central de Agricultura ENCA	Mario Buch

	<p>Se realizó asistencia técnica en los avances de las aboneras realizadas en la comunidad de Conacaste lo cual se finalizó con el almacenamiento del abono y se observó el buen manejo de la realización de la abonera.</p>	<p>personas de la comunidad de Conacaste.</p>	<p>mantenimiento a lo largo del proceso fue elaborado exitosamente lo que se consiguió un total de doce quintales de abono, a lo que se almacenara para poder aplicar a los cultivos deseados.</p>
--	--	---	--

RESULTADOS

Fase de campo

1. ASISTENCIA TECNICA EN LOS HUERTOS FAMILIARES

MATERIALES

- Recurso Humano (Mujeres de la Comunidad la Montañita)
- Fotografías
- Semilla
- Azadón
- Machete
- Rafia
- Mochila de bombeo
- Tutores

Para la continuidad de esta actividad agropecuaria de Huertos Familiares se ha hecho asistencias técnicas y dando recomendaciones del cuidado y mantenimiento de los Huertos Familiares.

Esta actividad ha tenido beneficio en las familias de la comunidad dando un ahorro para la economía del hogar y a la vez un aporte para el sustento alimenticios.

2. FINALIZACIÓN DE ABONERAS ORGÁNICAS EN LA COMUNIDAD EL CONACASTE:

Materiales:

- **Pala**
- **Azadón**
- **Abono Bocashi**
- **Personas de Conacaste: (5 personas integradas a la actividad) 4 hombres y 1 Mujer**
- **Agua**

Para la elaboración de esta actividad se realizó en 20 días dándole asistencia técnica en la cual los participantes fueron responsables de seguir las recomendaciones para una buena obtención de abono organico, para la fase final de esta actividad se pudieron recaudar doce sacos de abono organico, dentro de esta práctica los integrantes estuvieron satisfechos de la eficiencia, facilidad y rapidez en que está disponible el abono organico para poder incluirlo en sus cultivos o huertos que ellos lo quieran a su disposición.

Según lo indicado por Don Humberto Morales, "esta actividad me agrado porque no debo de esperar tanto tiempo para tener mi abono y con esto me ahorro más y es un abono fácil y rápido de hacer", dado a la declaración de don Humberto y los demás integrantes dieron a conocer que harán más de abono organico tipo Bocashi para sus siembras de limones que es una fuente de ingreso para ellos.

- ANEXOS



IMAGEN 1A: COSECHA DE ALGUNAS PLANTAS DE HUERTOS (RABANO, ACHICORIA, ACELGA, CILANTRO)



IMAGEN 2A: Elaboración de aboneras en la comunidad El Conacaste.

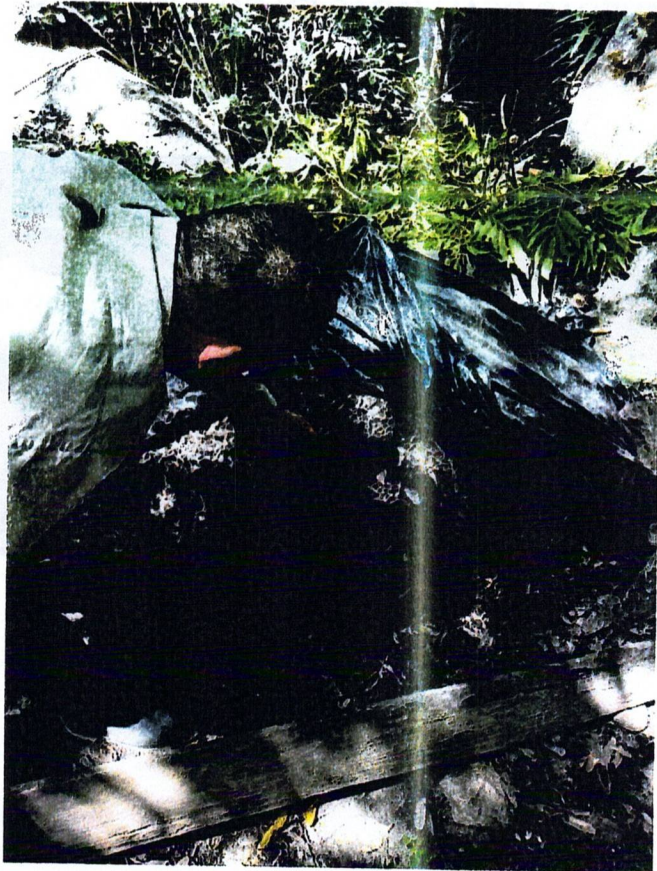

IMAGEN 3A : ASISTENCIA TECNICA DE ABONERAS



IMAGEN 6A: APLICACIÓN DE INSECTICIDA ELABORADO EN CASA A PLANTAS QUE AUN ESTAN EN DESARROLLO