



ORGANIGRAMA DE LA ESCUELA NACIONAL CENTRAL DE AGRICULTURA -ENCA-

ORGANIGRAMA: MAESTRO, FUNCIONAL Y ESTRUCTURAL

	ESCUELA NACIONAL CENTRAL DE AGRICULTURA -ENCA-	Código: 2018
	ORGANIGRAMA Escuela Nacional Central de Agricultura ENCA	Versión: No. 2022 Act. -7-22



CONTROL DE CAMBIOS DE DOCUMENTOS.

Versión:	Acuerdo Resolución No.:	Fecha de Aprobación:	Sección Modificada:	Descripción del cambio:
01	Consejo Directivo CD. 67-0714 199-2018	24 de marzo de 2014	Creación	Creación
01	CD. 199-2018	14 diciembre de 2018	Puesto	Modificación
01	CD. 53-2021	29 de noviembre 2021	Puesto	Modificación
01	CD. 03-2022	18 de enero de 2022	Puesto	Modificación
01	CD. 14-2022	5 de abril de 2022	Puesto	Modificación
01	CD. 23-2022	27 de mayo de 2022	Puesto	Supresión de puesto creación de puesto
01		07 de julio de 2022	Diagramación	Diagramación





DIRECCIÓN DE ENCA

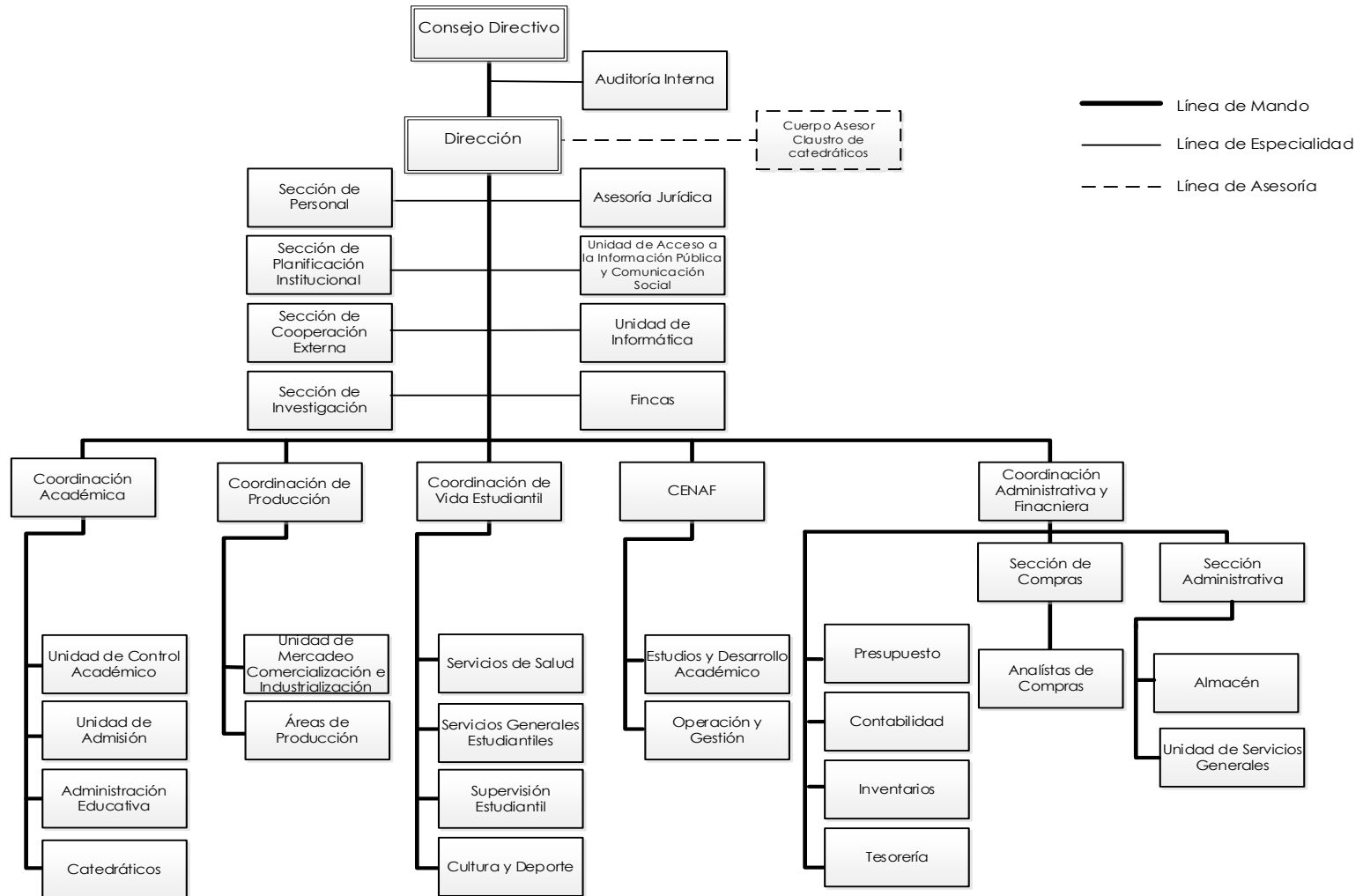

	ESCUELA NACIONAL CENTRAL DE AGRICULTURA -ENCA-	Código: 2018
	ORGANIGRAMA Escuela Nacional Central de Agricultura ENCA	Versión: No. 2022 Act. -7-22

ORGANIGRAMA ESTRUCTURAL DIRECCIÓN DE ENCA

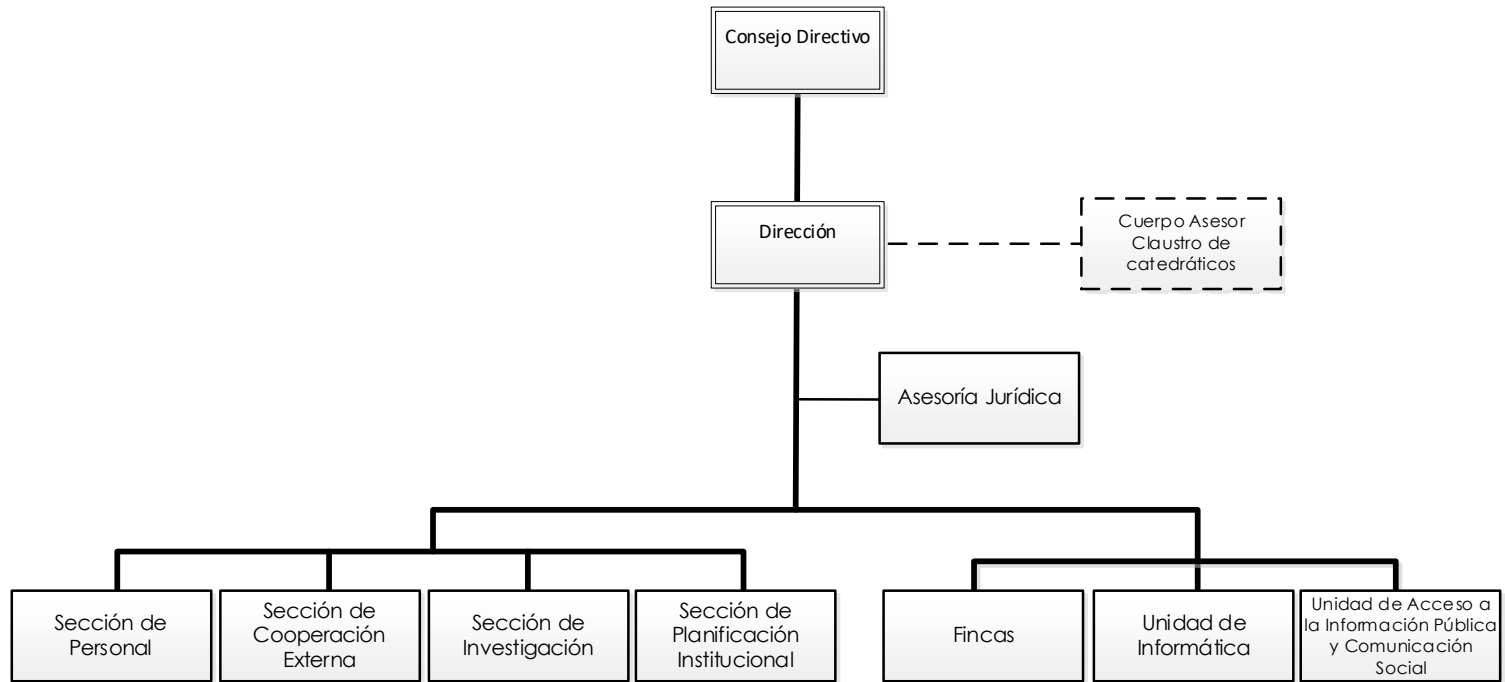

- Línea de Mando
- Línea de Especialidad
- - -** Línea de Asesoría

	ESCUELA NACIONAL CENTRAL DE AGRICULTURA -ENCA-	Código: 2018
	ORGANIGRAMA Escuela Nacional Central de Agricultura ENCA	Versión: No. 2022 Act. -7-22

ORGANIGRAMA FUNCIONAL DIRECCIÓN DE ENCA

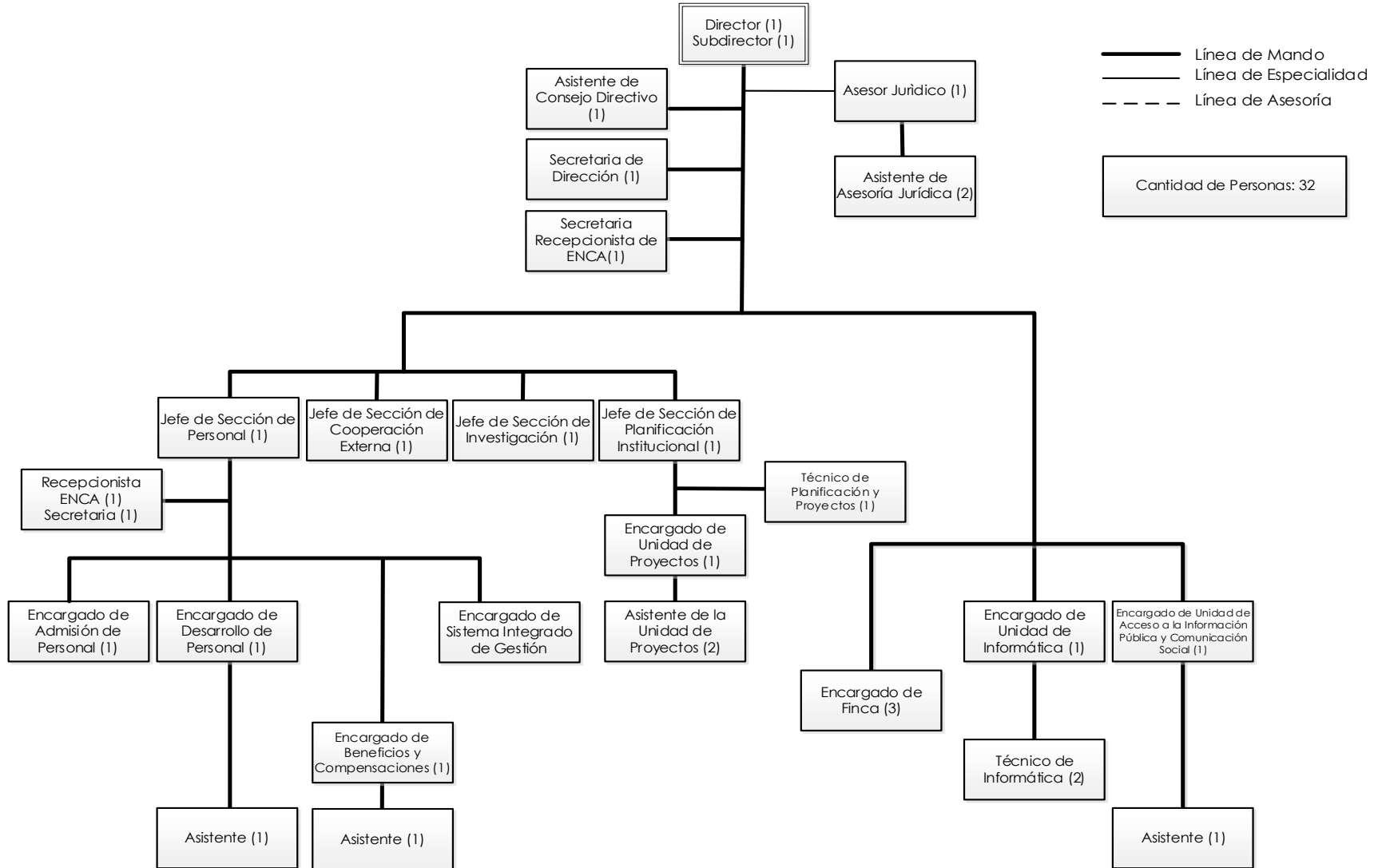

	ESCUELA NACIONAL CENTRAL DE AGRICULTURA -ENCA-	Código: 2018
	ORGANIGRAMA Escuela Nacional Central de Agricultura ENCA	Versión: No. 2022 Act. -7-22

UNIDAD DE AUDITORÍA INTERNA DE ENCA
ORGANIGRAMA ESTRUCTURAL UNIDAD DE AUDITORÍA INTERNA. -UDAI-

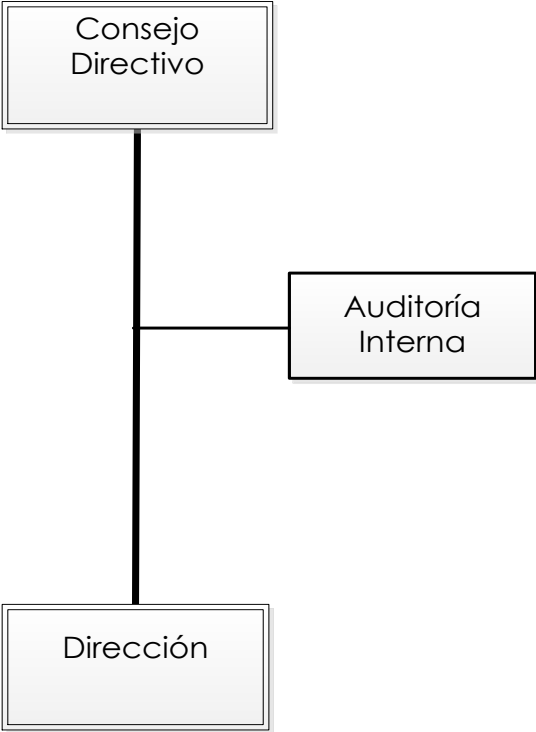

- Línea de Mando
- Línea de Especialidad
- - - - Línea de Asesoría

	ESCUELA NACIONAL CENTRAL DE AGRICULTURA -ENCA-	Código: 2018
	ORGANIGRAMA Escuela Nacional Central de Agricultura ENCA	Versión: No. 2022 Act. -7-22

ORGANIGRAMA FUNCIONAL DE UNIDAD DE AUDITORÍA INTERNA

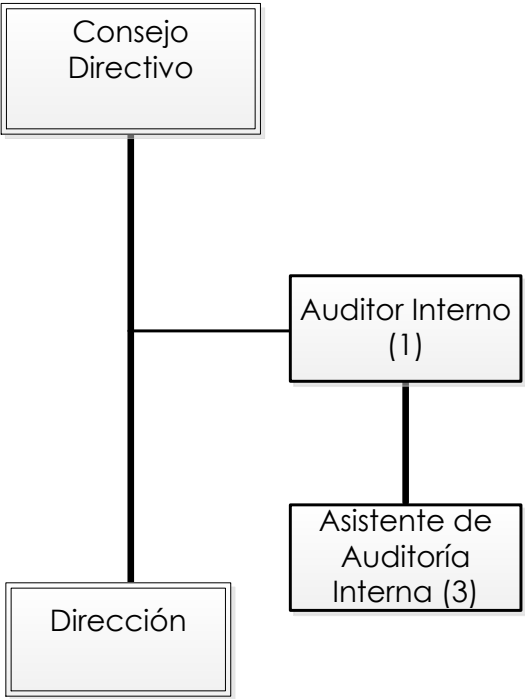

- Línea de Mando
- Línea de Especialidad
- - - Línea de Asesoría

Cantidad de Personas: 4

	ESCUELA NACIONAL CENTRAL DE AGRICULTURA -ENCA-	Código: 2018
	ORGANIGRAMA Escuela Nacional Central de Agricultura ENCA	Versión: No. 2022 Act. -7-22

COORDINACIÓN ACADÉMICA DE ENCA. -CA-

ORGANIGRAMA ESTRUCTURAL COORDINACIÓN ACADÉMICA

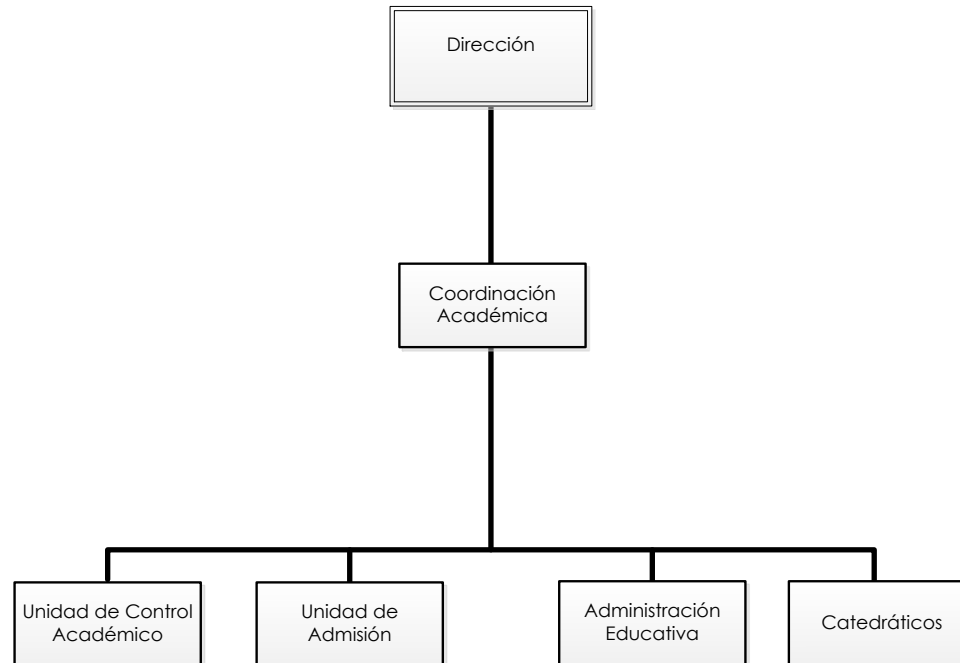

- Línea de Mando
- Línea de Especialidad
- - - Línea de Asesoría



ORGANIGRAMA FUNCIONAL DE LA COORDINACIÓN ACADÉMICA

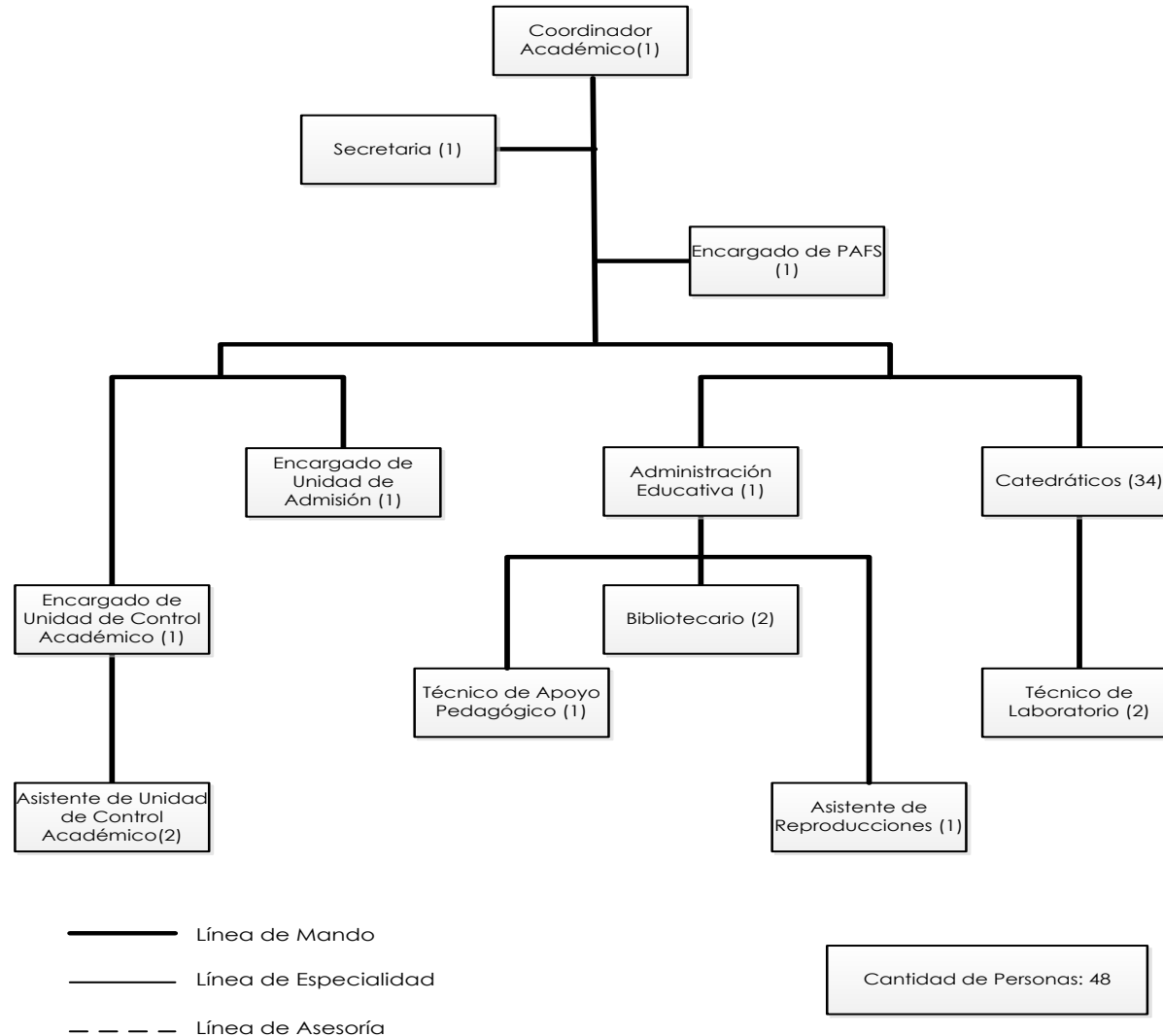

	ESCUELA NACIONAL CENTRAL DE AGRICULTURA -ENCA-	Código: 2018
	ORGANIGRAMA Escuela Nacional Central de Agricultura ENCA	Versión: No. 2022 Act. -7-22

COORDINACIÓN DE PRODUCCIÓN. PRODUCCIÓN -CP-

ORGANIGRAMA ESTRUCTURAL COORDINACIÓN DE PRODUCCIÓN

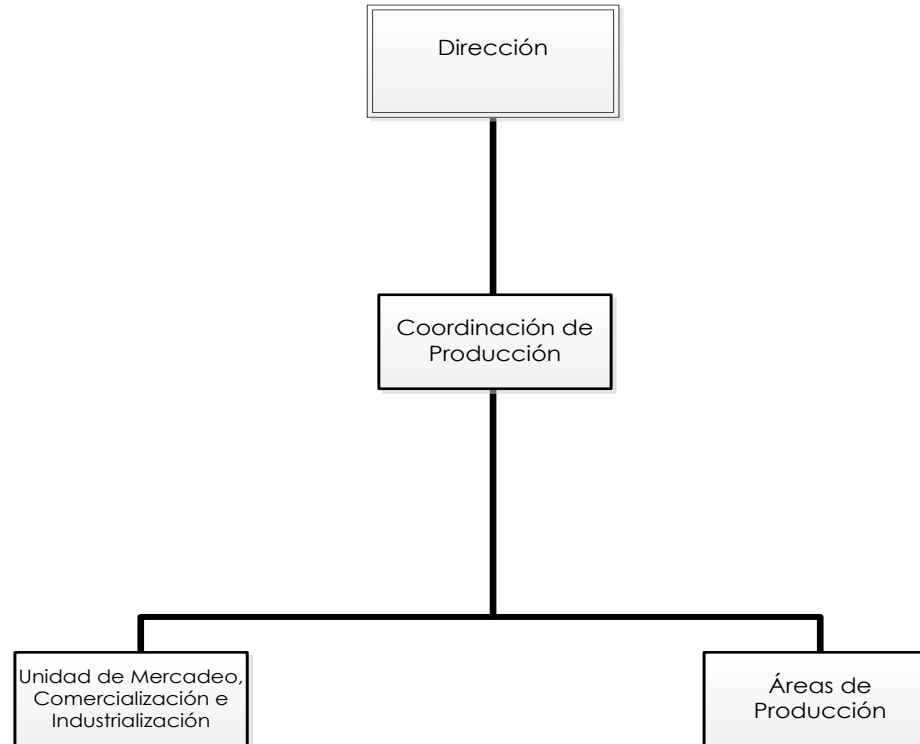

- Línea de Mando
- Línea de Especialidad
- - - - - Línea de Asesoría



ORGANIGRAMA FUNCIONAL COORDINACIÓN DE PRODUCCIÓN

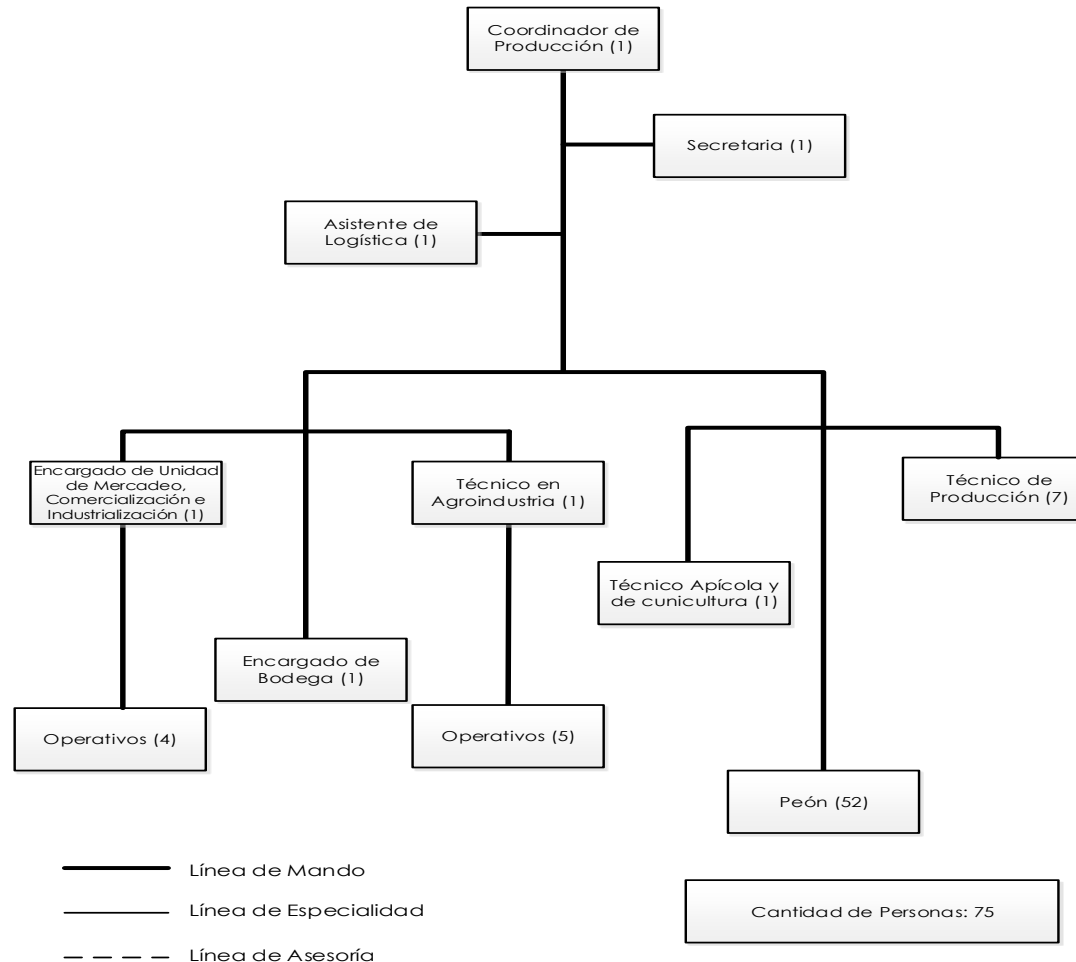

	ESCUELA NACIONAL CENTRAL DE AGRICULTURA -ENCA-	Código: 2018
	ORGANIGRAMA Escuela Nacional Central de Agricultura ENCA	Versión: No. 2022 Act. -7-22

COORDINACIÓN DE VIDA ESTUDIANTIL. -CVE-

ORGANIGRAMA ESTRUCTURAL COORDINACIÓN DE VIDA ESTUDIANTIL

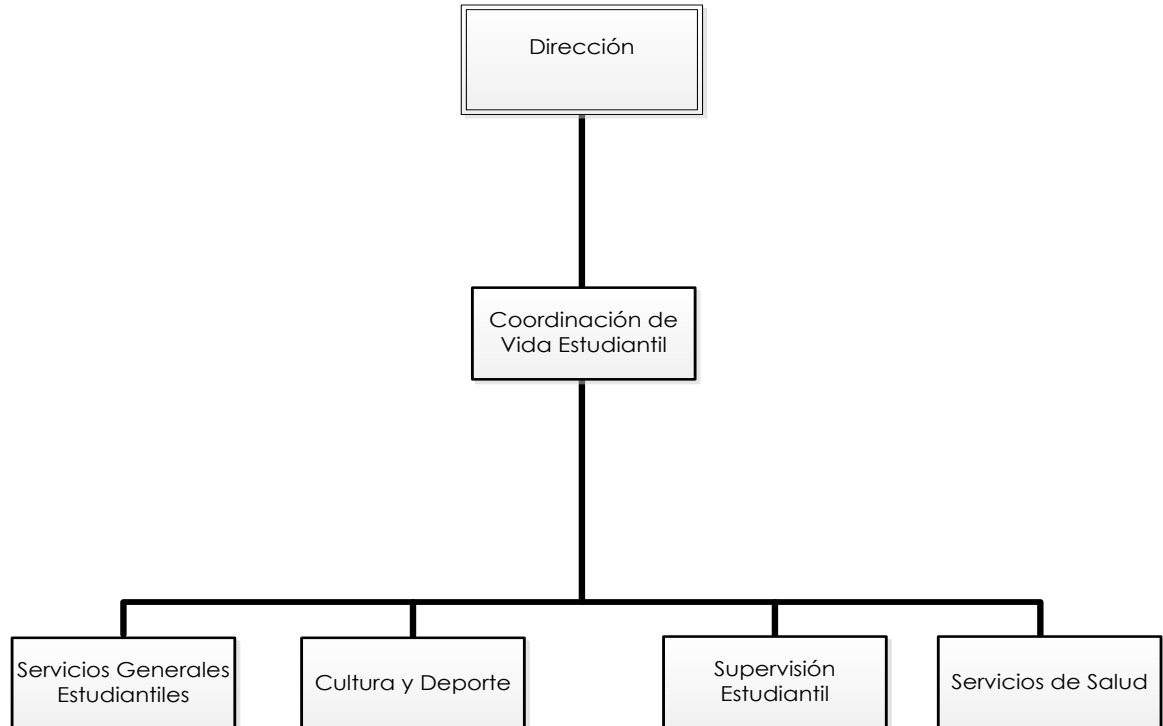

- Línea de Mando
- Línea de Especialidad
- - - -** Línea de Asesoría

	ESCUELA NACIONAL CENTRAL DE AGRICULTURA -ENCA-	Código: 2018
	ORGANIGRAMA Escuela Nacional Central de Agricultura ENCA	Versión: No. 2022 Act. -7-22

ORGANIGRAMA FUNCIONAL COORDINACIÓN DE VIDA ESTUDIANTIL

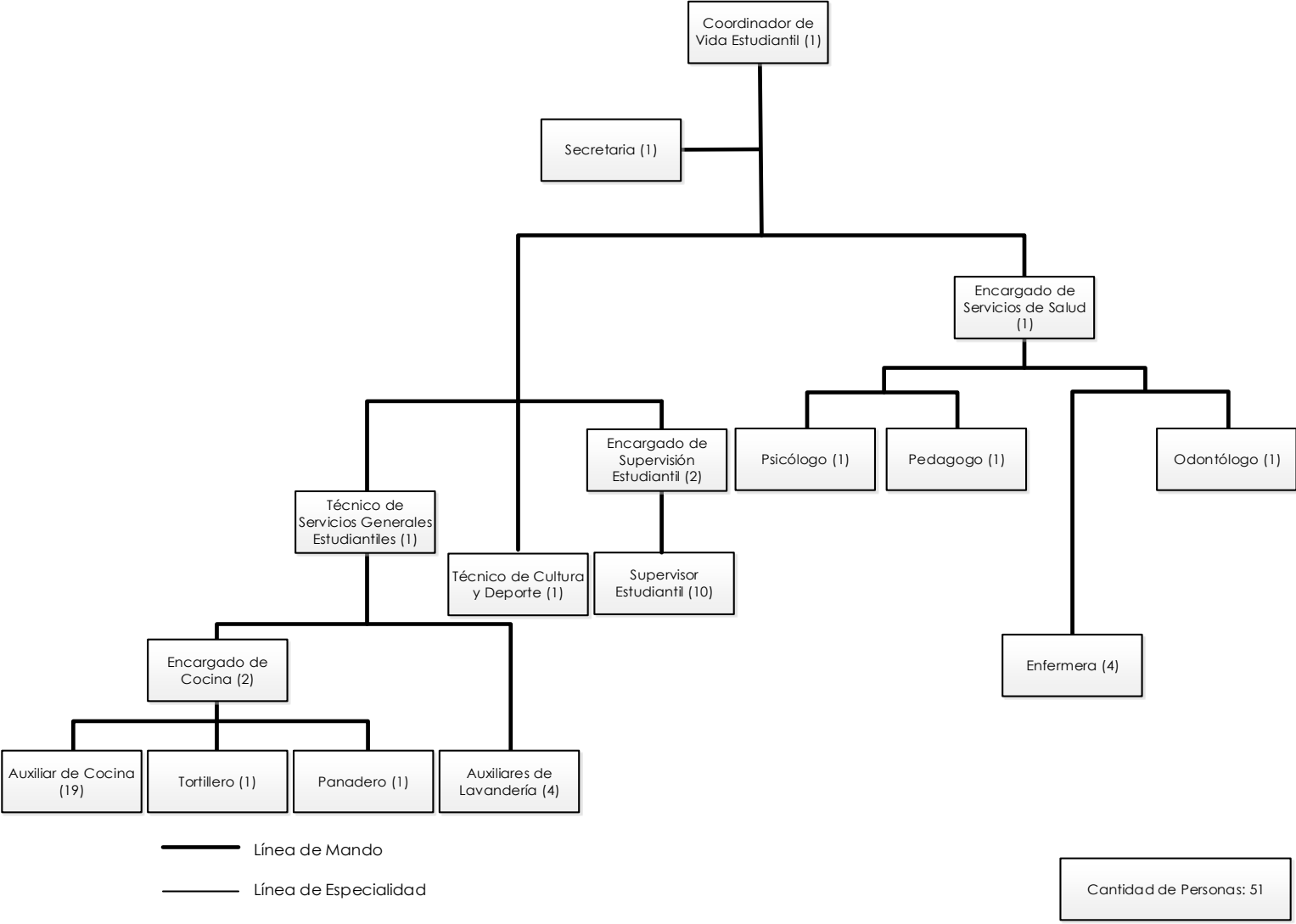

	ESCUELA NACIONAL CENTRAL DE AGRICULTURA -ENCA-	Código: 2018
	ORGANIGRAMA Escuela Nacional Central de Agricultura ENCA	Versión: No. 2022 Act. -7-22

CENTRO DE ESTUDIOS NACIONALES AGROPECUARIOS Y FORESTALES -CENAF-

ORGANIGRAMA ESTRUCTURAL DEL CENAF

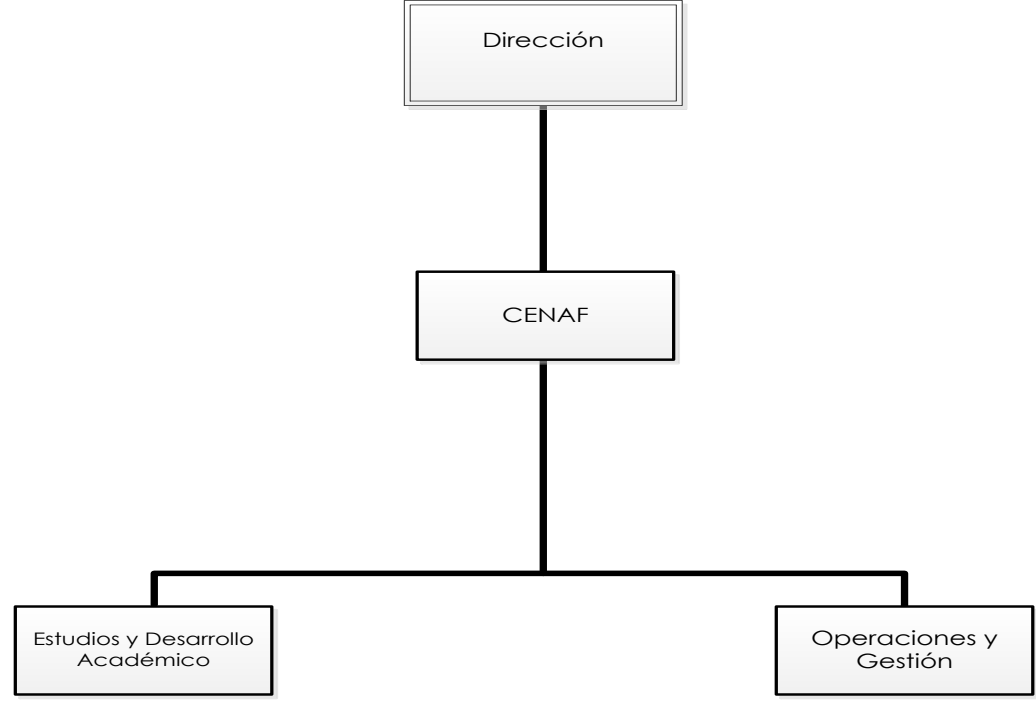

- Línea de Mando
- Línea de Especialidad
- - - -** Línea de Asesoría



ORGANIGRAMA FUNCIONAL DEL CENAF

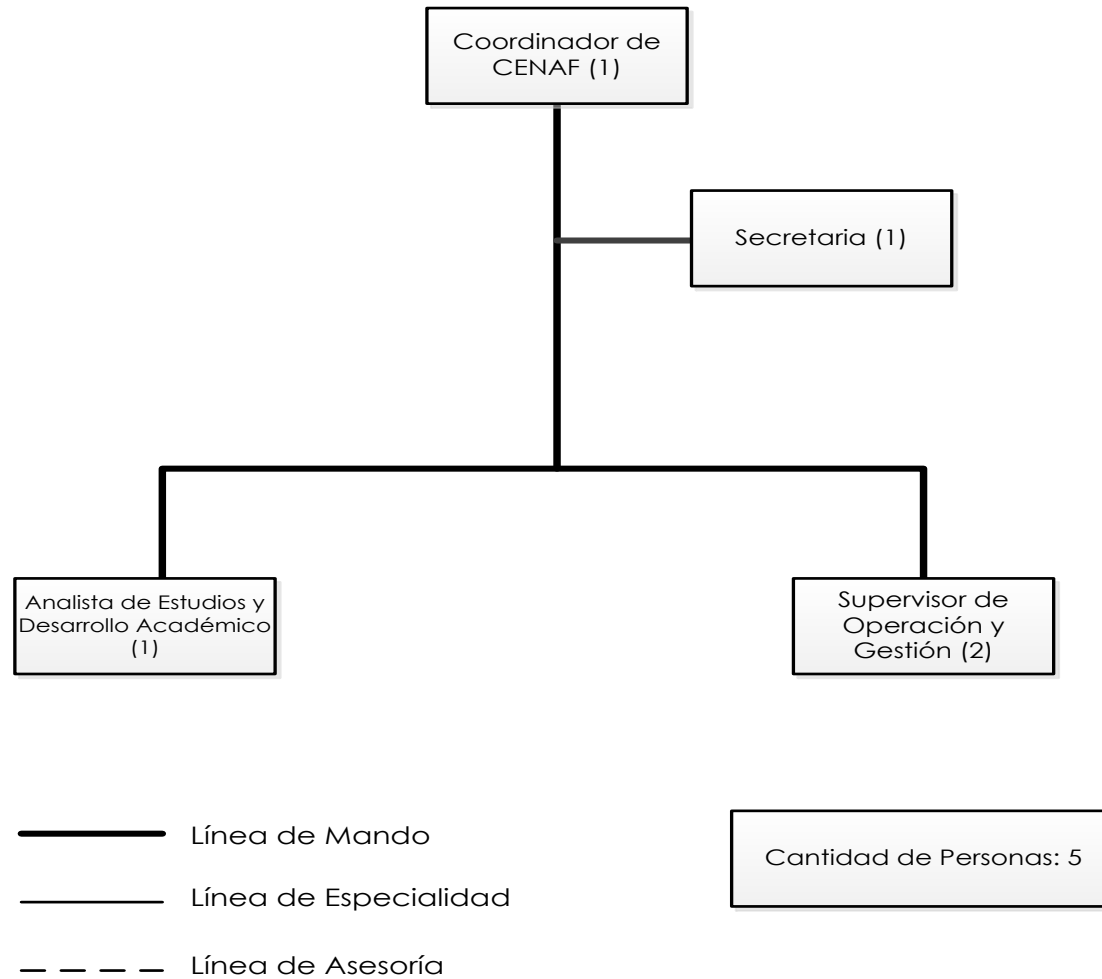

	ESCUELA NACIONAL CENTRAL DE AGRICULTURA -ENCA-	Código: 2018
	ORGANIGRAMA Escuela Nacional Central de Agricultura ENCA	Versión: No. 2022 Act. -7-22

COORDINACIÓN ADMINISTRATIVA FINANCIERA. -CAF-

ORGANIGRAMA ESTRUCTURAL COORDINACIÓN ADMINISTRATIVA FINANCIERA

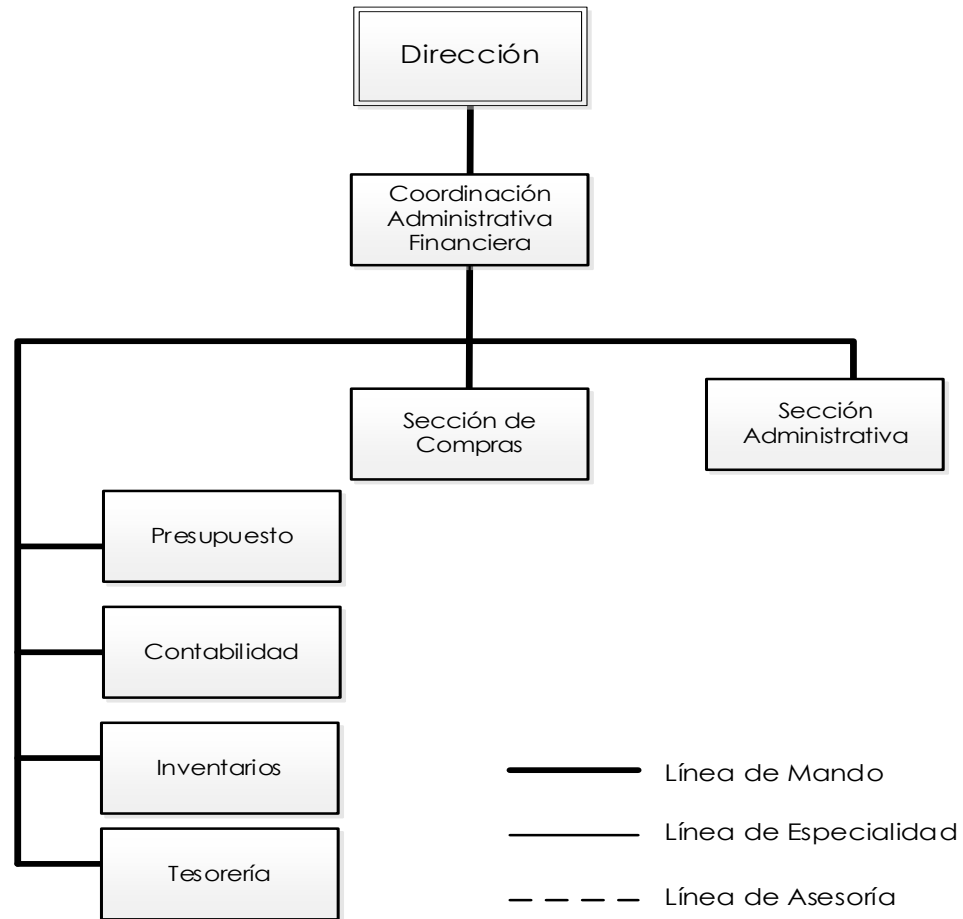



ORGANIGRAMA FUNCIONAL COORDINACIÓN ADMINISTRATIVA FINANCIERA

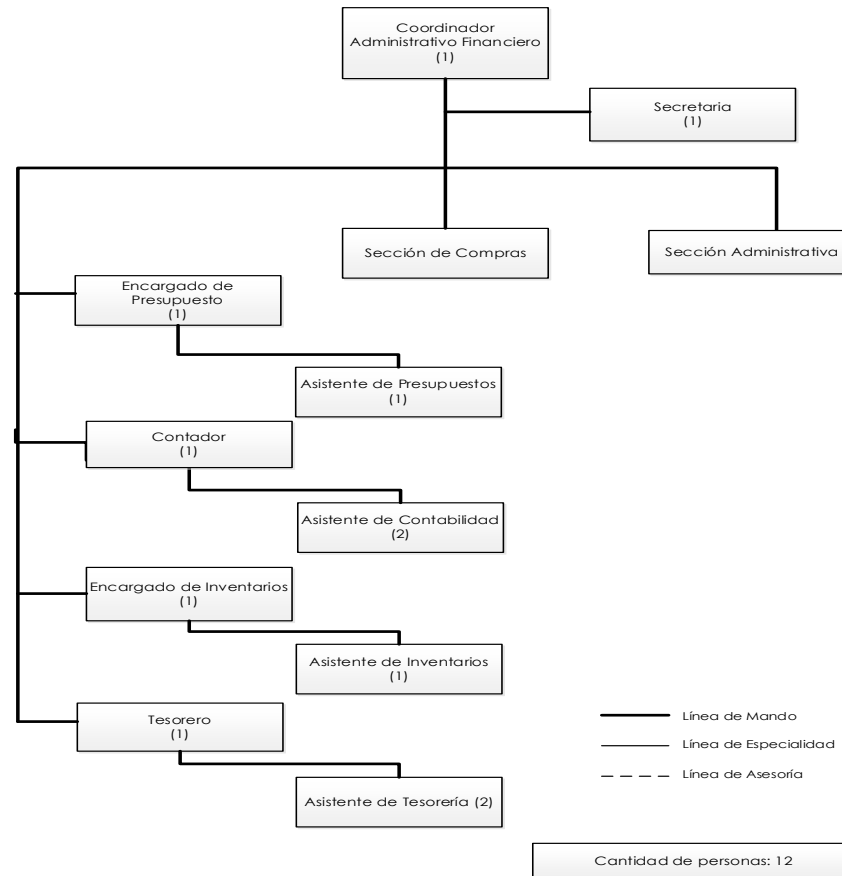

	ESCUELA NACIONAL CENTRAL DE AGRICULTURA -ENCA-	Código: 2018
	ORGANIGRAMA Escuela Nacional Central de Agricultura ENCA	Versión: No. 2022 Act. -7-22

ORGANIGRAMA ESTRUCTURAL DE LA SECCIÓN ADMINISTRATIVA. -SA-

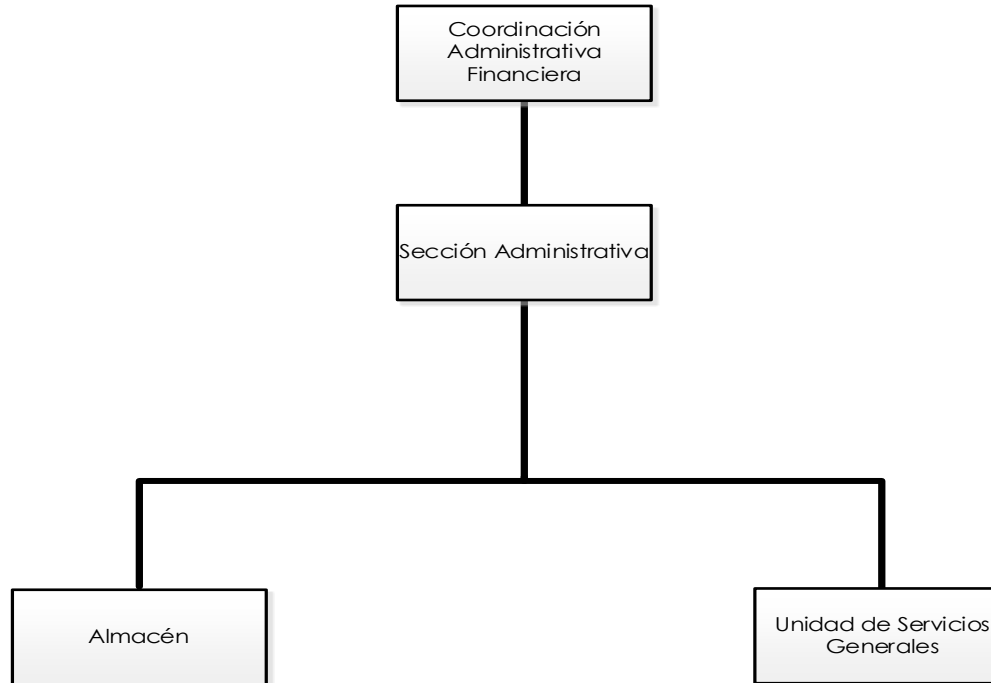

- Línea de Mando
- Línea de Especialidad
- - - - Línea de Asesoría



ORGANIGRAMA FUNCIONAL DE LA SECCIÓN ADMINISTRATIVA

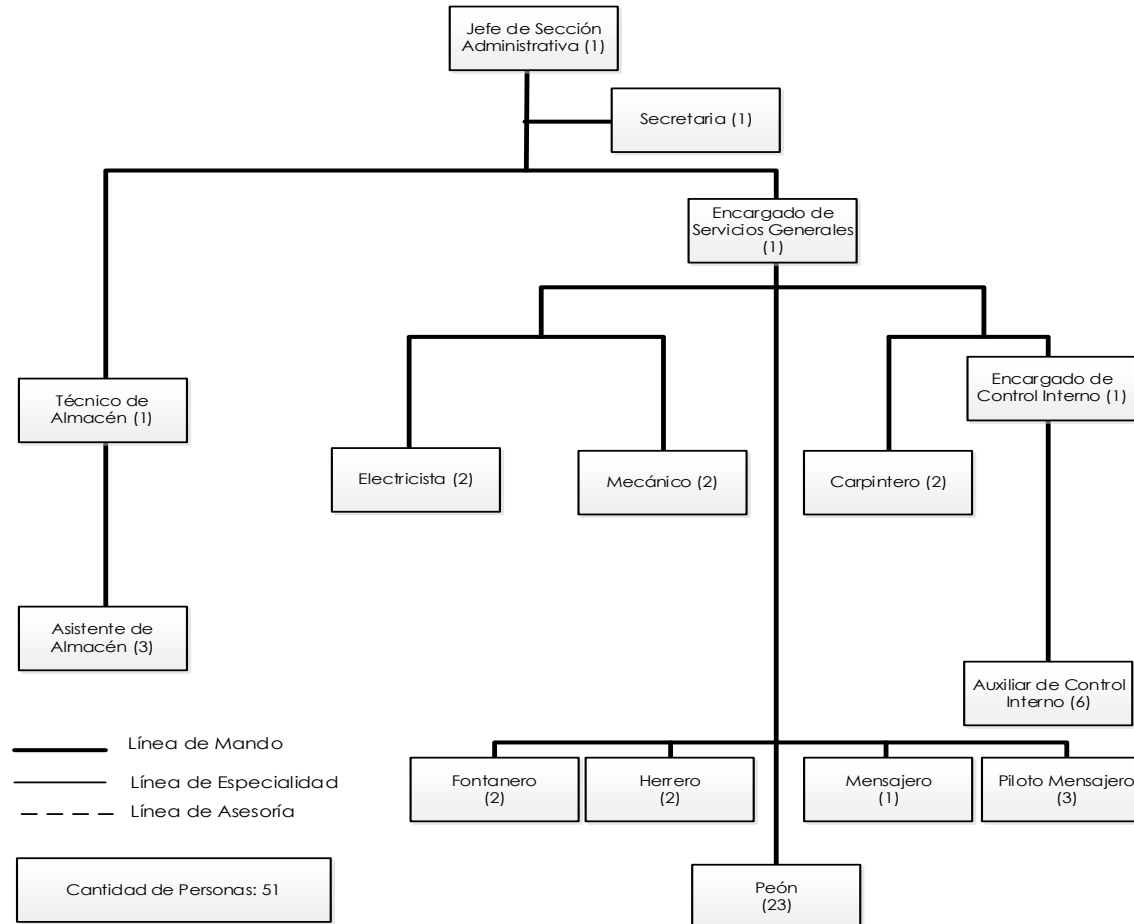

	ESCUELA NACIONAL CENTRAL DE AGRICULTURA -ENCA-	Código: 2018
	ORGANIGRAMA Escuela Nacional Central de Agricultura ENCA	Versión: No. 2022 Act. -7-22

SECCIÓN DE COMPRAS. -SC-

ORGANIGRAMA ESTRUCTURAL DE LA SECCIÓN DE COMPRAS

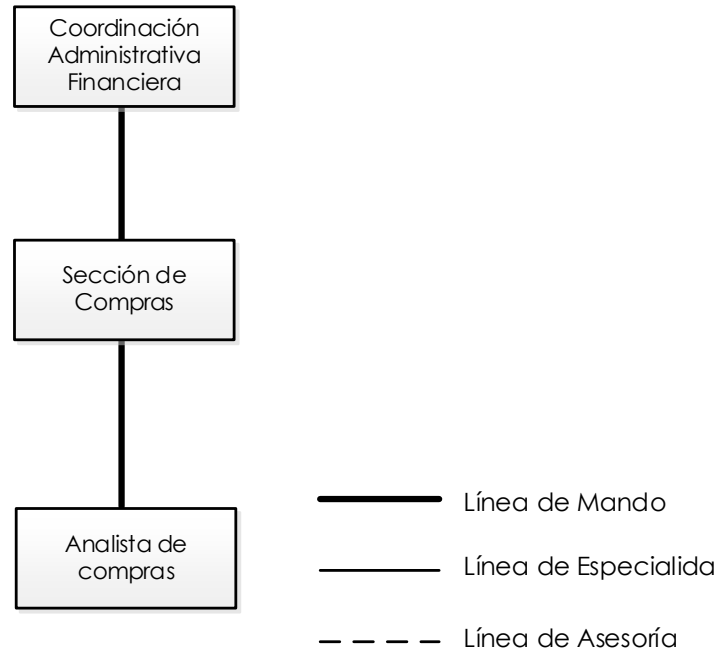

	ESCUELA NACIONAL CENTRAL DE AGRICULTURA -ENCA-	Código: 2018
	ORGANIGRAMA Escuela Nacional Central de Agricultura ENCA	Versión: No. 2022 Act. -7-22

ORGANIGRAMA FUNCIONAL DE LA SECCIÓN DE COMPRAS.

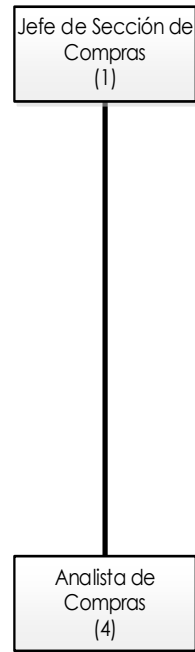

- Línea de Mando
- Línea de Especialidad
- - - Línea de Asesoría

Cantidad de Personas: 5