



**UNIVERSIDAD DE SAN CARLOS DE GUATEMALA**  
**FACULTAD DE AGRONOMÍA**  
**EJERCICIO PROFESIONAL SUPERVISADO**  
**ESCUELA NACIONAL CENTRAL DE AGRICULTURA**



**INFORME DE AVANCE IMPLEMENTACIÓN DE “PROYECTO DE MANEJO DE DESECHOS DE PRODUCCIÓN ANIMAL”**

**OLGA ALEXANDRA MARROQUÍN CASTRO**

**MAYO, 2019**

**INFORME DE ACTIVIDADES PERÍODO MAYO 2019**

<b>Mes</b>	<b>Producto</b>	<b>Actividades</b>	<b>Porcentaje completado</b>
2	Control 01/02 de etapas de floración en el cultivo del aguacate en el área central de la Escuela Nacional Central de Agricultura – ENCA-.	Determinación de las etapas de floración de las 1.5 manzanas establecidas de aguacate en el área central para fines de pronóstico de producción.	50%
	Control de recorridos de camión de traslado de productos.	Recorrido de actividades realizado por tres días al camión de transporte desde las 6:00 am a 3:30 pm.	33%
	Implementación de producción orgánica en invernadero No.4 en el área de consulados dentro de la Escuela Nacional Central de Agricultura –ENCA-.	Establecimiento del cultivo de zanahoria, así como su respectiva calendarización de siembra hasta el inicio de la cosecha.	10%
	Cuantificación de bovinaza en el área de producción animal de la Escuela Nacional Central de Agricultura – ENCA-.	Para realizar la cuantificación de bovinaza proveniente del área de producción animal fue necesario medir el implemento donde es recolectado (carretón), así como el cálculo de su volumen, el cual fue equivalente a 6.17 metros cúbicos. La cuantificación se llevará a cabo durante el período de un mes una vez a la semana.	25%
	Cosecha de rábano en el invernadero No. 5 del área de consulados.	Cuantificación sobre la cosecha de rábano.	50%
	Asignación de módulo de frutales en la ENCA	Apoyo en el manejo y desarrollo del módulo de frutales, dirigido al grupo 1 de primer año y grupo 2 de segundo año, en la ENCA.	25%

	Elaboración de formato de bitácora para control del traslado de productos en el camión.	Entrega de bitácora al piloto del camión de transporte de productos para el control diario de las cantidades entregadas a centro de ventas y cocina, para luego ser validadas con los respectivos envíos entregados.	33%
--	---	--	-----

Control de floración en aguacate en el área central



Cosecha de rábano



Transporte de productos en el camión

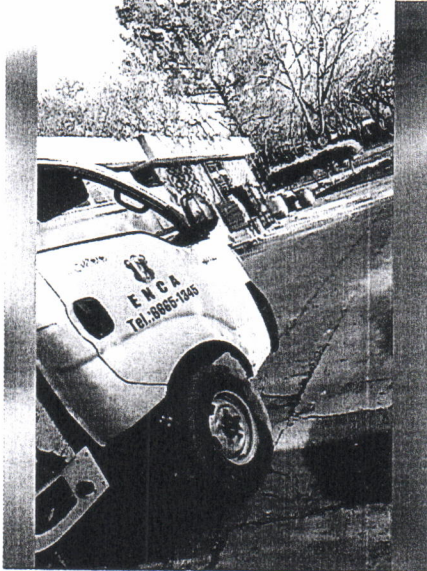

Siembra de zanahoria en el invernadero No. 4

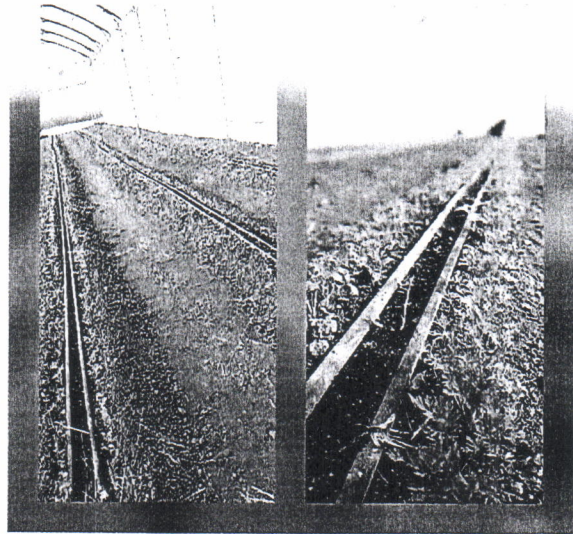

Cuantificación de bovinaza en el área de producción animal



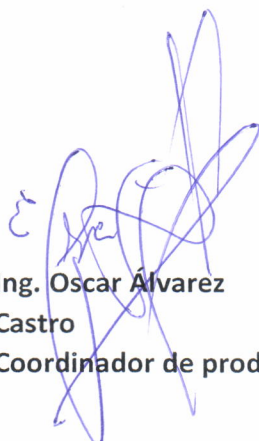

Ing. Oscar Álvarez  
Castro  
Coordinador de producción



Olga Alexandra Marroquín