



Escuela Nacional Central de Agricultura

Sección de Planificación Institucional

Km. 17.5 Carretera a Bárcena, Villa Nueva

Teléfono: 6665-1345 central@enca.edu.gt

Organigrama Maestro Escuela Nacional Central de Agricultura –ENCA-

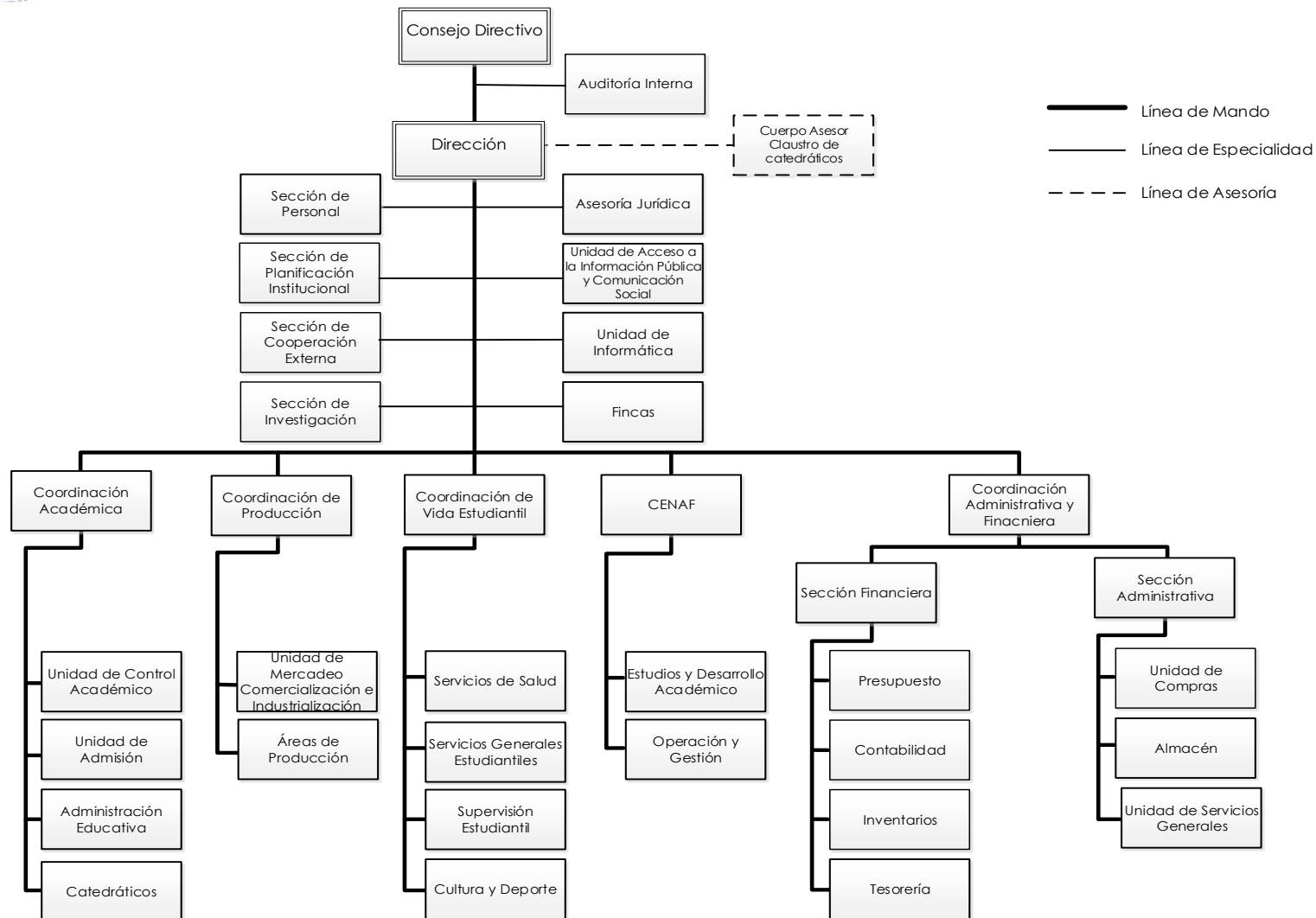



Escuela Nacional Central de Agricultura

Sección de Planificación Institucional

Km. 17.5 Carretera a Bárcena, Villa Nueva

Teléfono: 6665-1345 central@enca.edu.gt

Organigrama Estructural de la Dirección

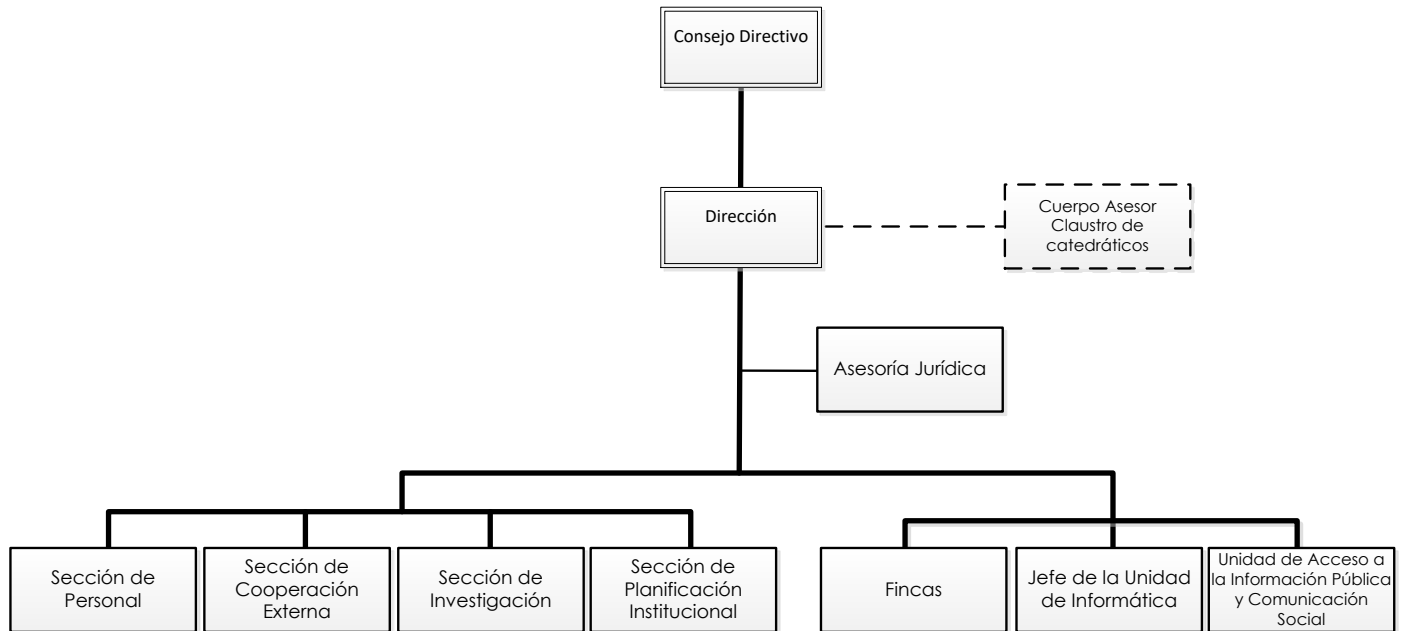

- Línea de Mando
- Línea de Especialidad
- - - Línea de Asesoría



Escuela Nacional Central de Agricultura

Sección de Planificación Institucional

Km. 17.5 Carretera a Bárcena, Villa Nueva

Teléfono: 6665-1345 central@enca.edu.gt

Organigrama Funcional de la Dirección

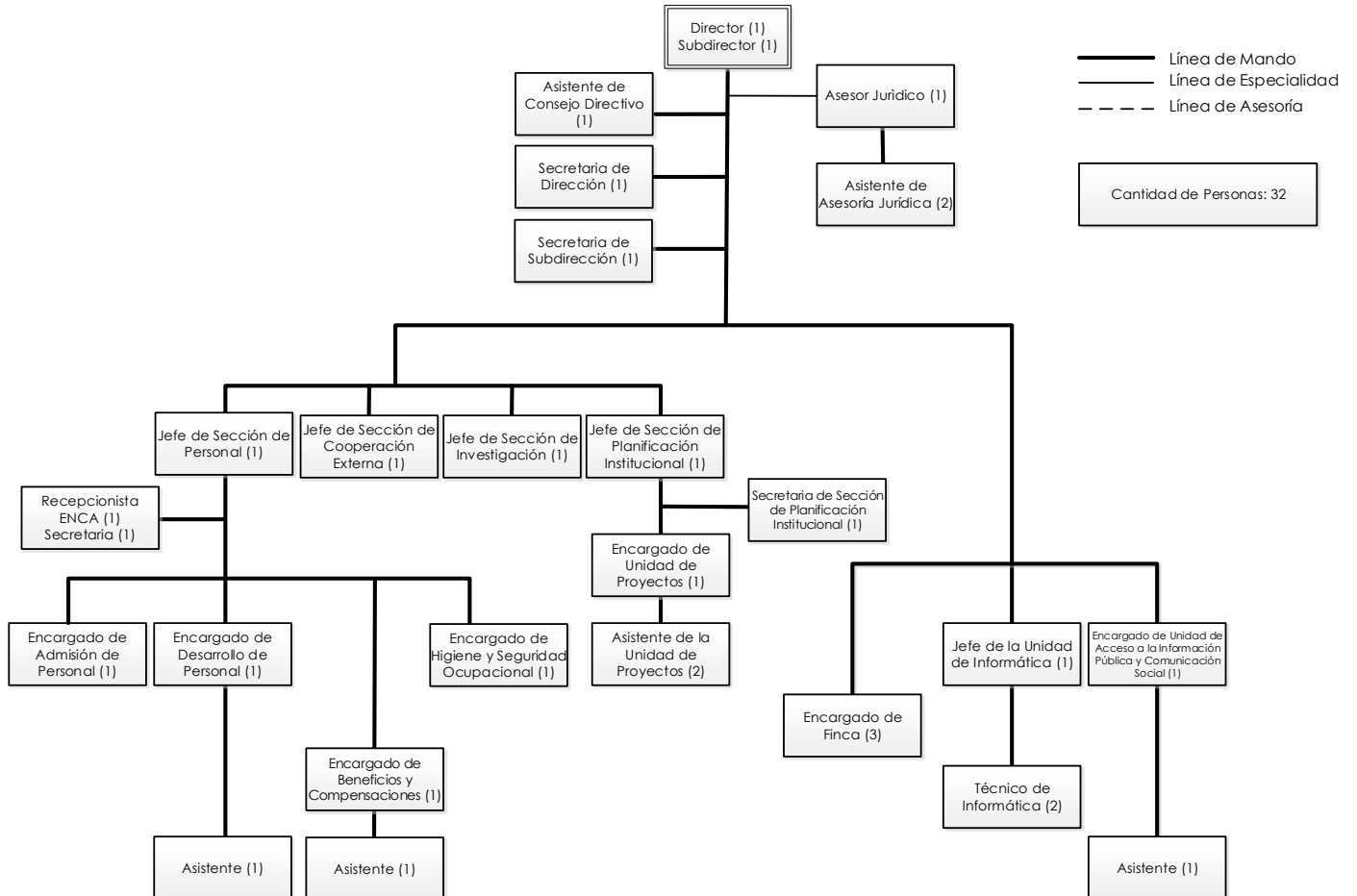



Escuela Nacional Central de Agricultura

Sección de Planificación Institucional

Km. 17.5 Carretera a Bárcena, Villa Nueva

Teléfono: 6665-1345 central@enca.edu.gt

Estructural Auditoría Interna

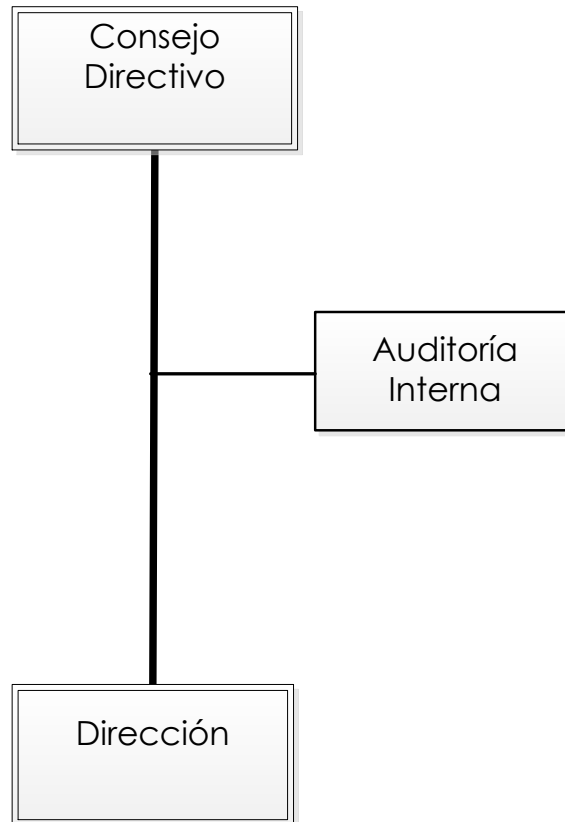

———— Línea de Mando

———— Línea de Especialidad

- - - - Línea de Asesoría



Escuela Nacional Central de Agricultura

Sección de Planificación Institucional

Km. 17.5 Carretera a Bárcena, Villa Nueva

Teléfono: 6665-1345 central@enca.edu.gt

Organigrama Funcional Auditoría Interna

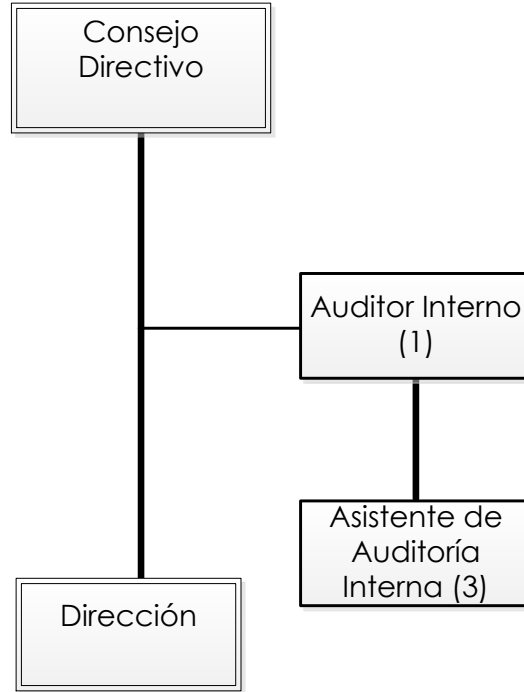

— Línea de Mando

— Línea de Especialidad

- - - Línea de Asesoría

Cantidad de Personas: 4



Escuela Nacional Central de Agricultura

Sección de Planificación Institucional

Km. 17.5 Carretera a Bárcena, Villa Nueva

Teléfono: 6665-1345 central@enca.edu.gt

Organigrama Estructural de la Coordinación Académica

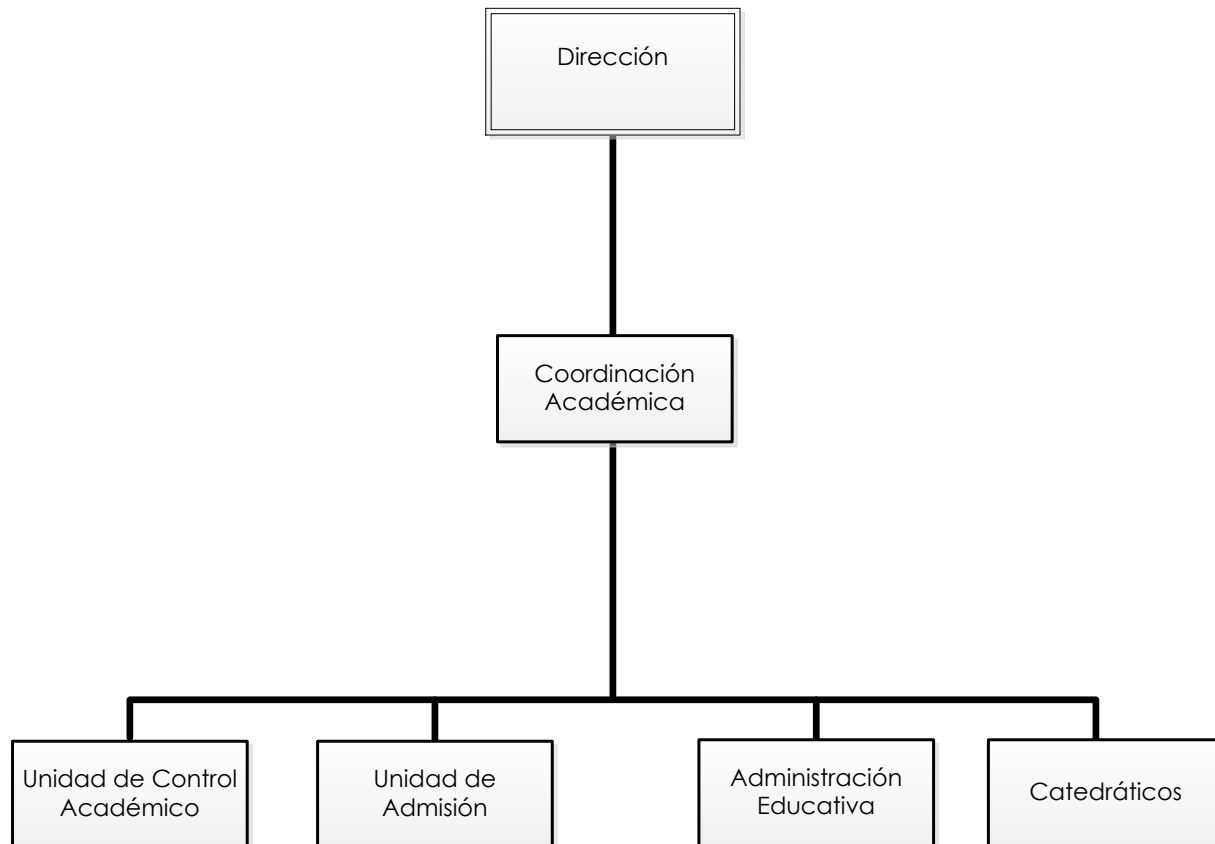

— Línea de Mando

— Línea de Especialidad

- - - Línea de Asesoría



Escuela Nacional Central de Agricultura

Sección de Planificación Institucional

Km. 17.5 Carretera a Bárcena, Villa Nueva

Teléfono: 6665-1345 central@enca.edu.gt

Organigrama Funcional de la Coordinación Académica

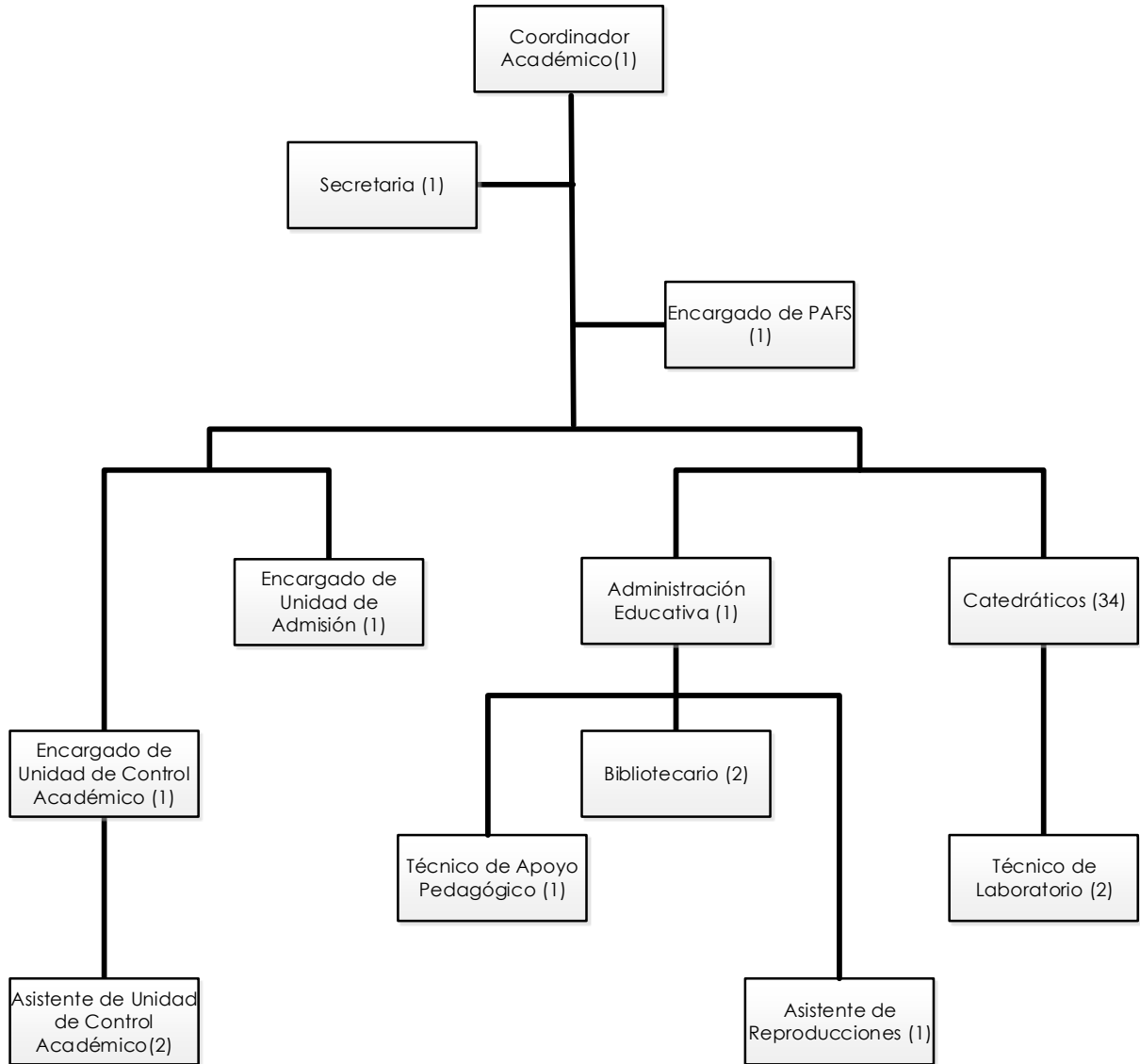

- Línea de Mando
- Línea de Especialidad
- - - Línea de Asesoría

Cantidad de Personas: 48



Escuela Nacional Central de Agricultura

Sección de Planificación Institucional

Km. 17.5 Carretera a Bárcena, Villa Nueva

Teléfono: 6665-1345 central@enca.edu.gt

Organigrama Estructural de la Coordinación de Producción

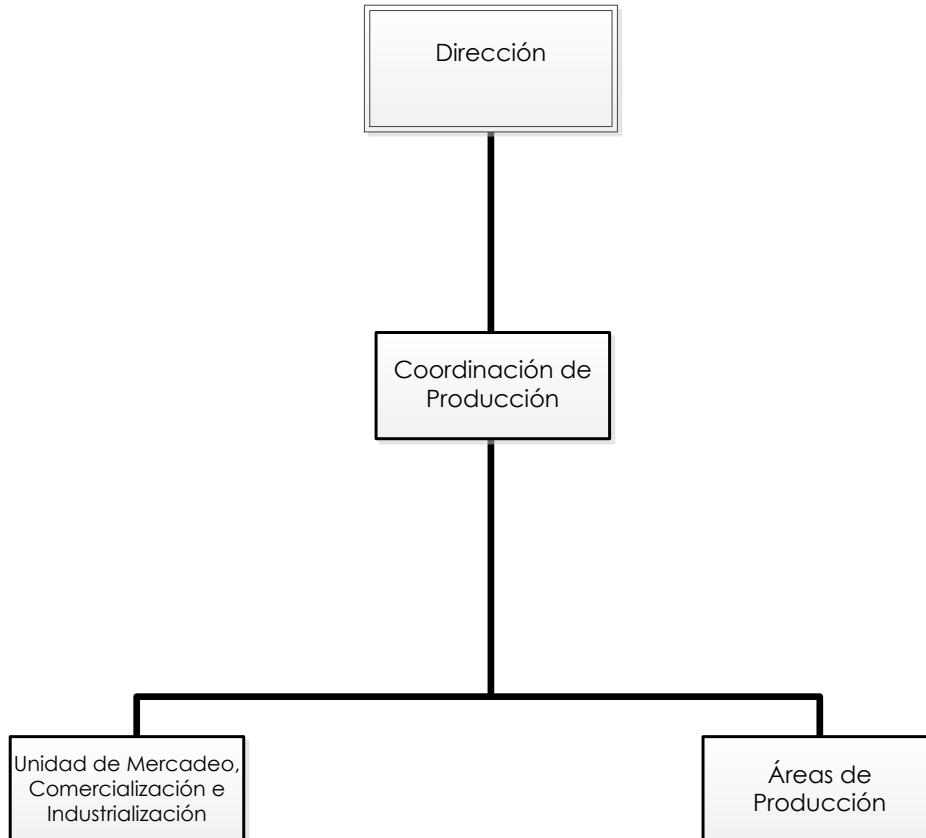

————— Línea de Mando

————— Línea de Especialidad

- - - - - Línea de Asesoría



Escuela Nacional Central de Agricultura

Sección de Planificación Institucional

Km. 17.5 Carretera a Bárcena, Villa Nueva

Teléfono: 6665-1345 central@enca.edu.gt

Organigrama Funcional de la Coordinación de Producción

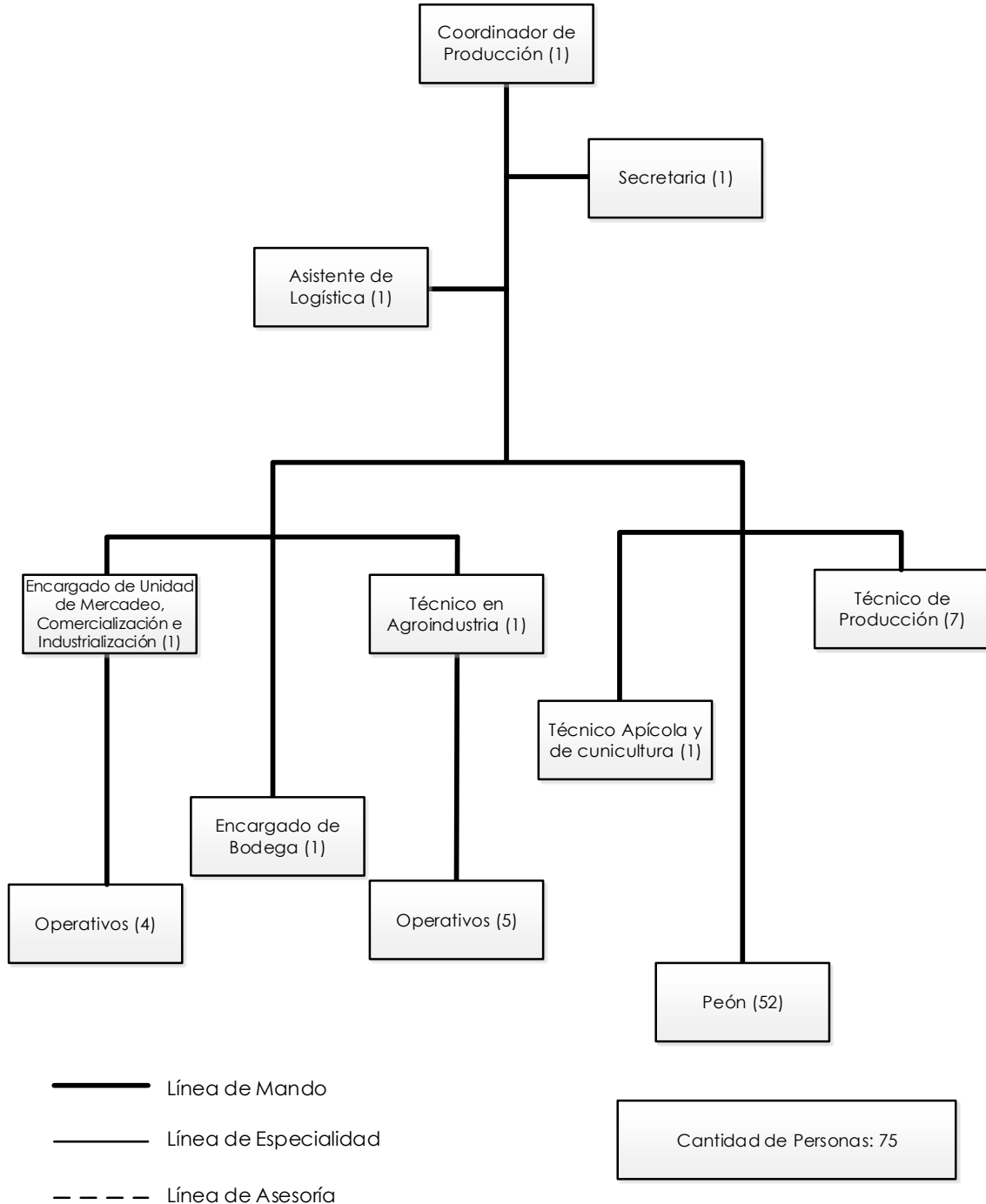



Escuela Nacional Central de Agricultura

Sección de Planificación Institucional

Km. 17.5 Carretera a Bárcena, Villa Nueva

Teléfono: 6665-1345 central@enca.edu.gt

Organigrama Estructural de la Coordinación de Vida Estudiantil

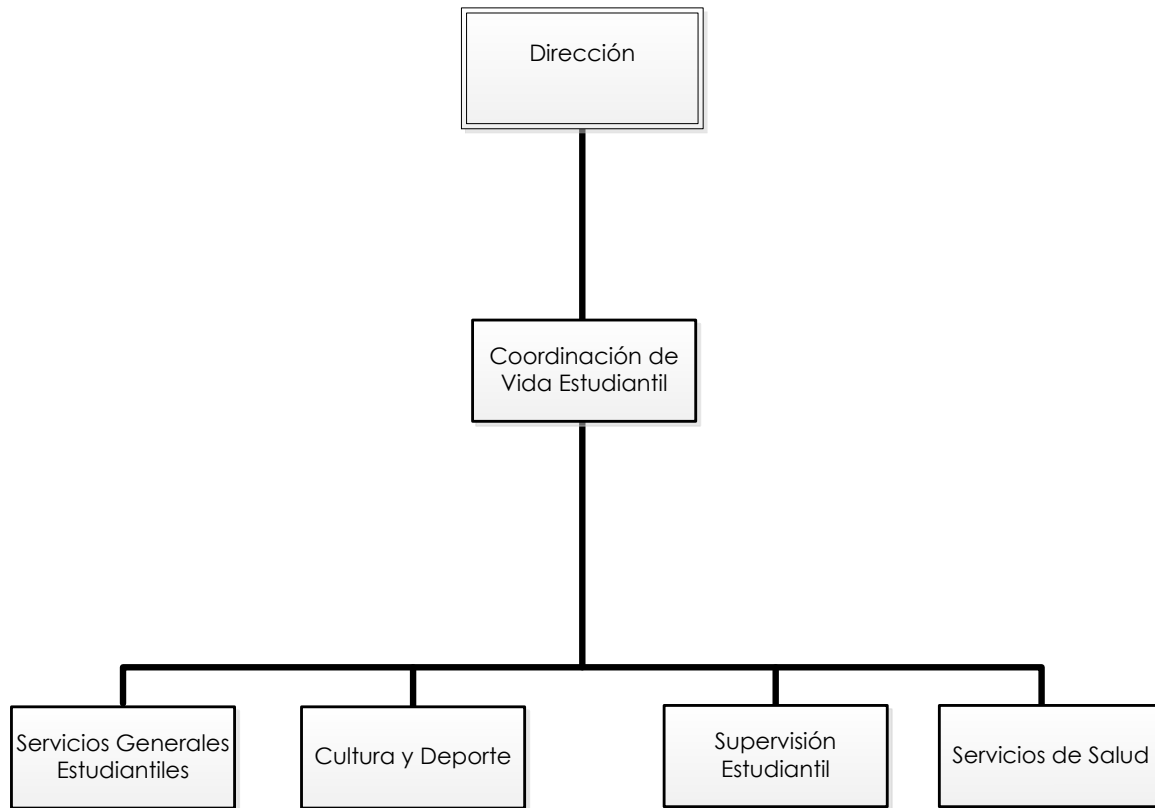

————— Línea de Mando

————— Línea de Especialidad

- - - - - Línea de Asesoría



Escuela Nacional Central de Agricultura

Sección de Planificación Institucional

Km. 17.5 Carretera a Bárcena, Villa Nueva

Teléfono: 6665-1345 central@enca.edu.gt

Organigrama Funcional de la Coordinación de Vida Estudiantil

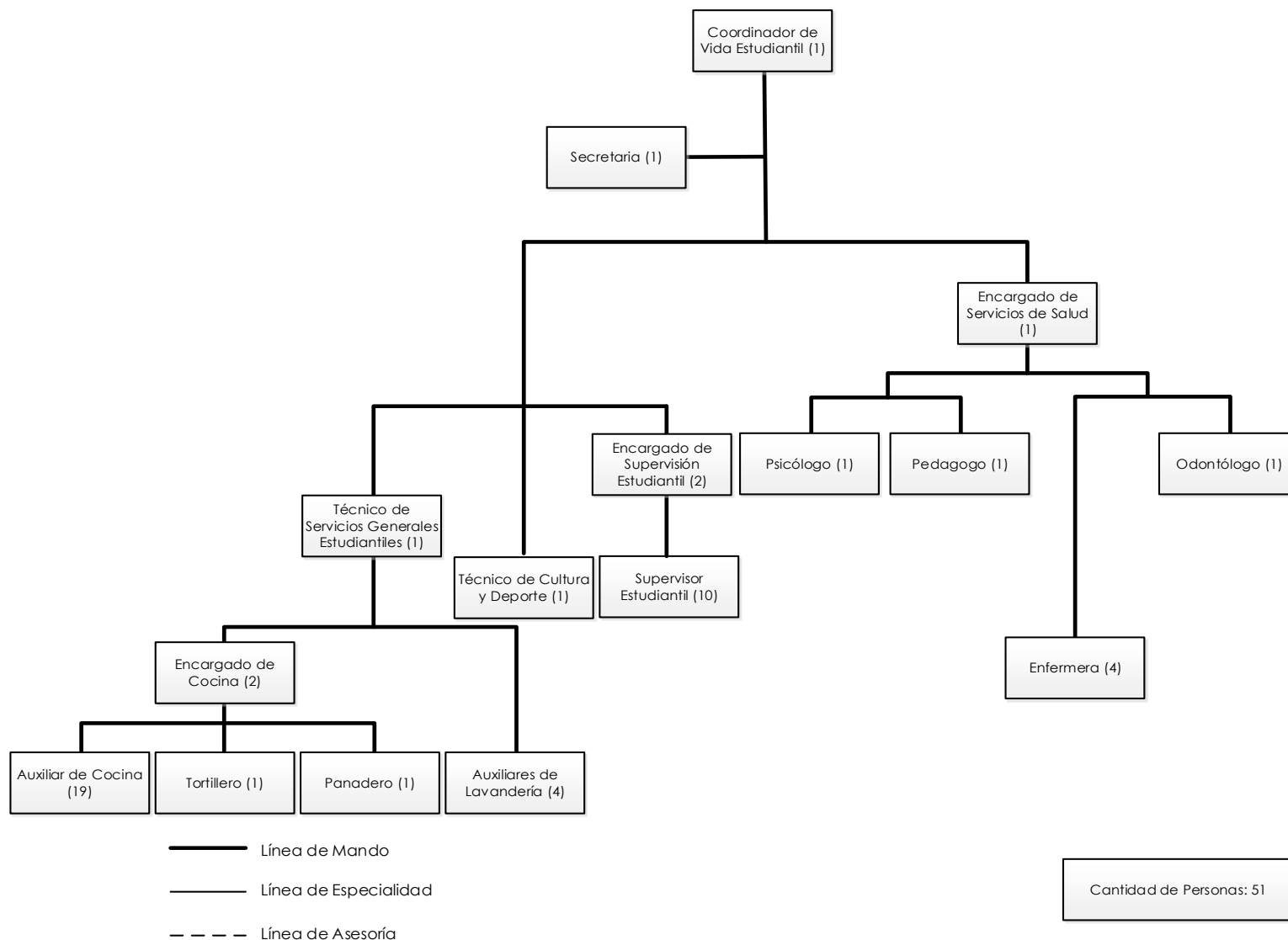



Escuela Nacional Central de Agricultura

Sección de Planificación Institucional

Km. 17.5 Carretera a Bárcena, Villa Nueva

Teléfono: 6665-1345 central@enca.edu.gt

Organigrama Estructural de CENAF

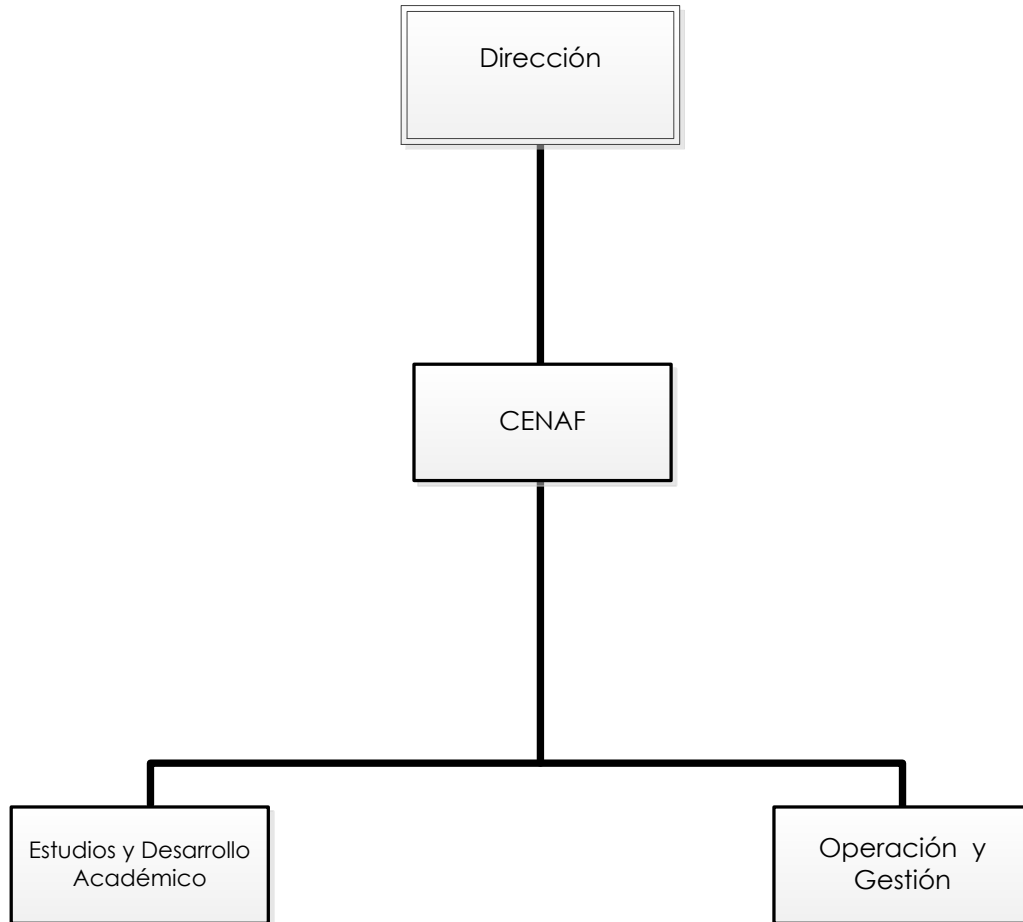

- Línea de Mando
- Línea de Especialidad
- - - Línea de Asesoría



Escuela Nacional Central de Agricultura

Sección de Planificación Institucional

Km. 17.5 Carretera a Bárcena, Villa Nueva

Teléfono: 6665-1345 central@enca.edu.gt

Organigrama Funcional del CENAF

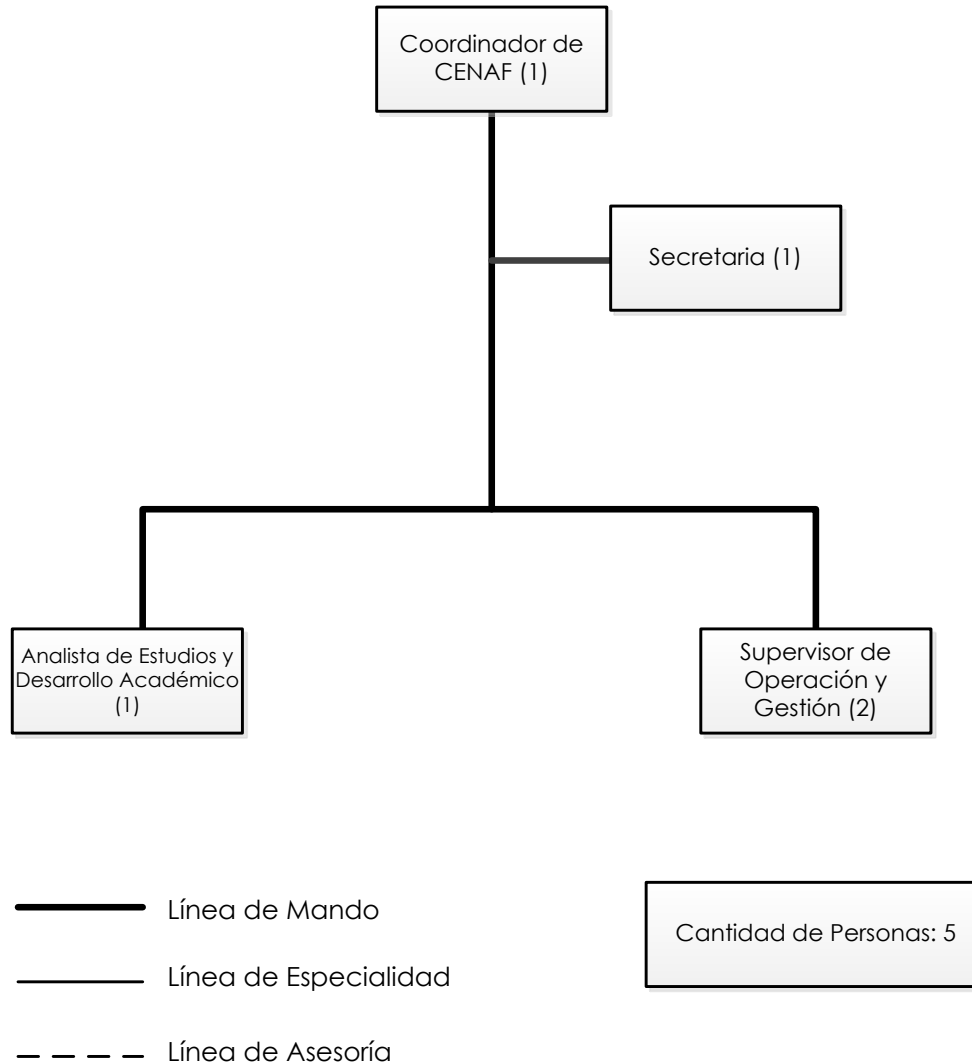



Escuela Nacional Central de Agricultura

Sección de Planificación Institucional

Km. 17.5 Carretera a Bárcena, Villa Nueva

Teléfono: 6665-1345 central@enca.edu.gt

Organigrama Estructural de la Coordinación Administrativa Financiera

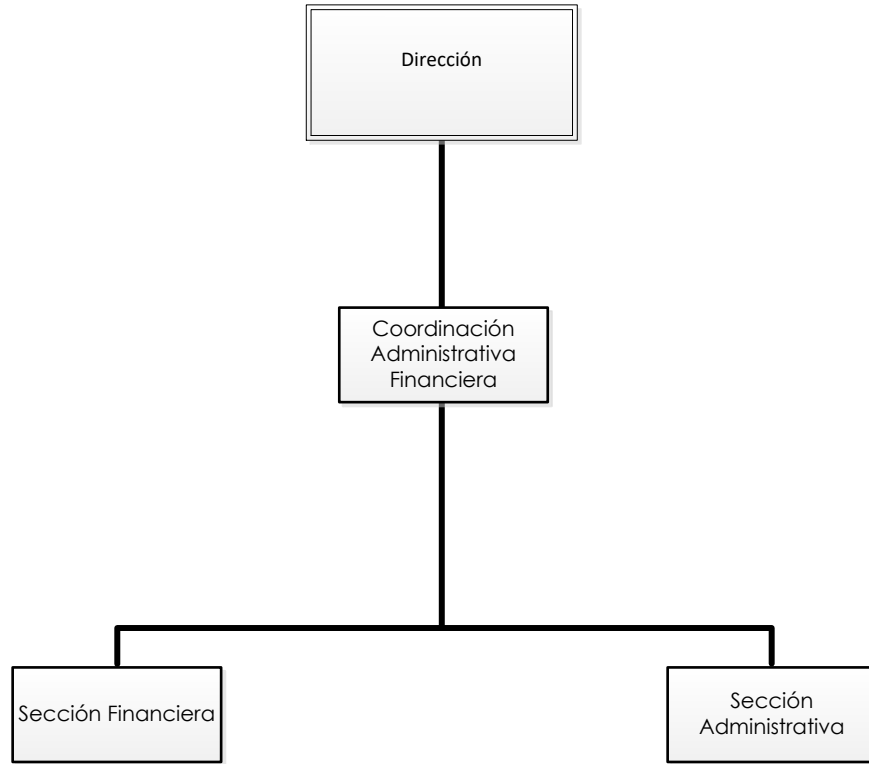

- Línea de Mando
- Línea de Especialidad
- - - Línea de Asesoría



Escuela Nacional Central de Agricultura

Sección de Planificación Institucional

Km. 17.5 Carretera a Bárcena, Villa Nueva

Teléfono: 6665-1345 central@enca.edu.gt

Organigrama Funcional de la Coordinación Administrativa Financiera

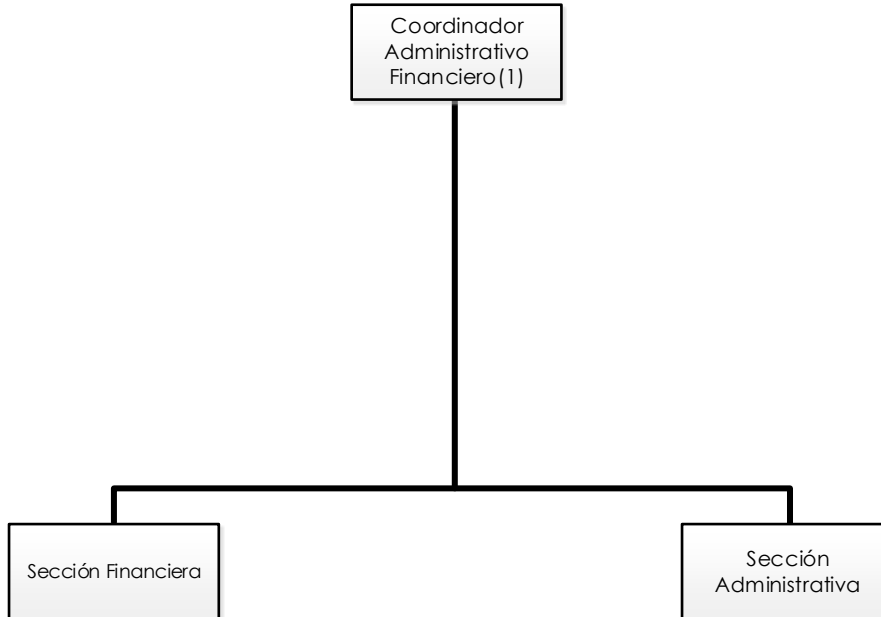

- Línea de Mando
- Línea de Especialidad
- - - Línea de Asesoría

Cantidad de Personas: 1



Escuela Nacional Central de Agricultura

Sección de Planificación Institucional

Km. 17.5 Carretera a Bárcena, Villa Nueva

Teléfono: 6665-1345 central@enca.edu.gt

Organigrama Estructural de la Sección Financiera

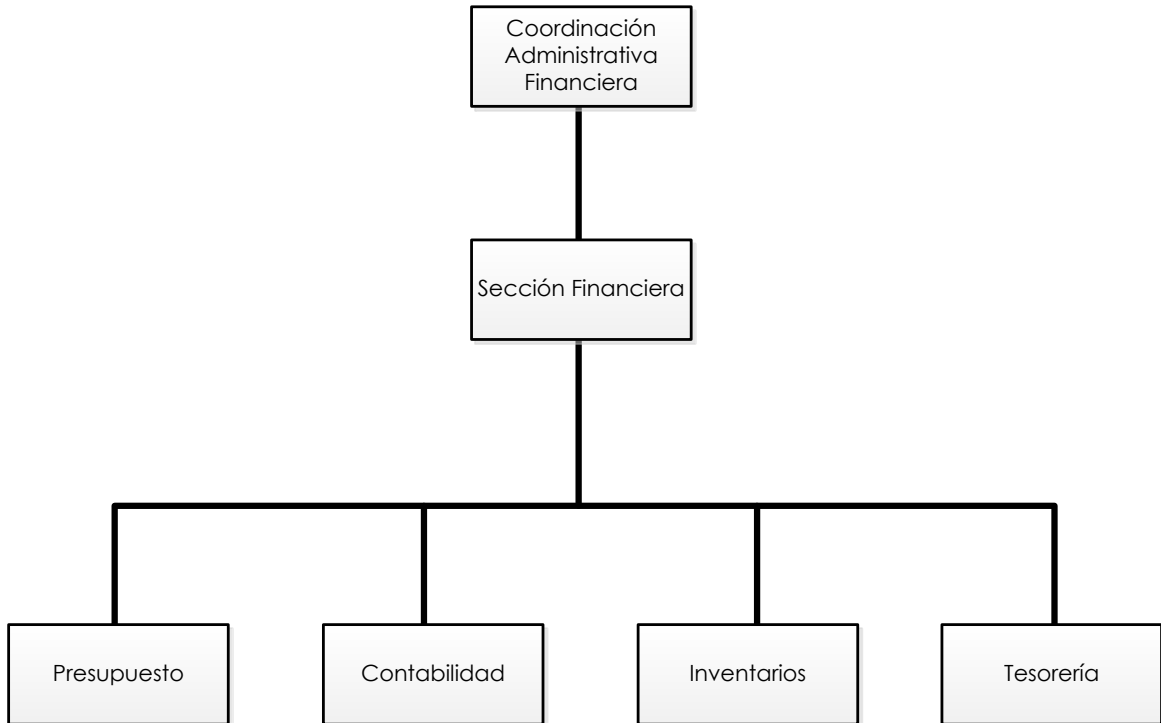

- Línea de Mando
- Línea de Especialidad
- - - Línea de Asesoría



Escuela Nacional Central de Agricultura

Sección de Planificación Institucional

Km. 17.5 Carretera a Bárcena, Villa Nueva

Teléfono: 6665-1345 central@enca.edu.gt

Organigrama Funcional de la Sección Financiera

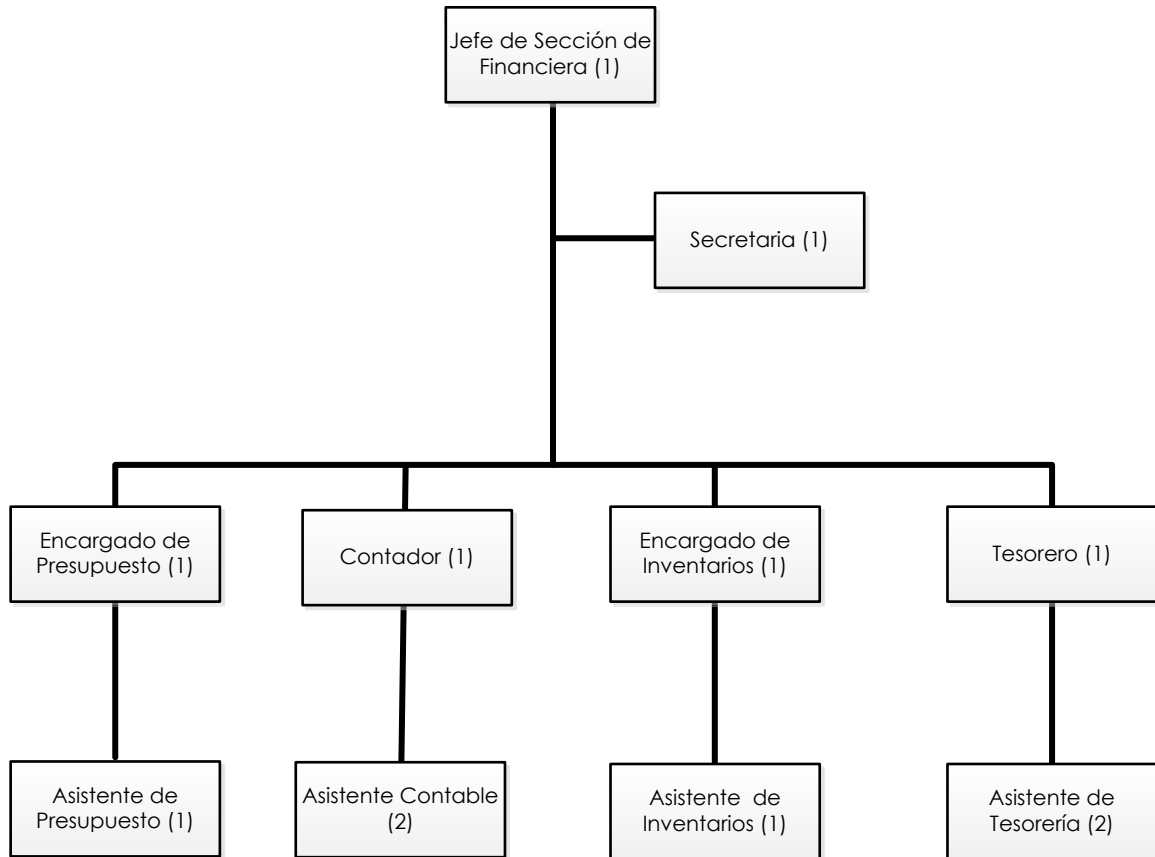

- Línea de Mando
- Línea de Especialidad
- - - Línea de Asesoría

Cantidad de Personas: 12



Escuela Nacional Central de Agricultura

Sección de Planificación Institucional

Km. 17.5 Carretera a Bárcena, Villa Nueva

Teléfono: 6665-1345 central@enca.edu.gt

Organigrama Estructural de la Sección Administrativa

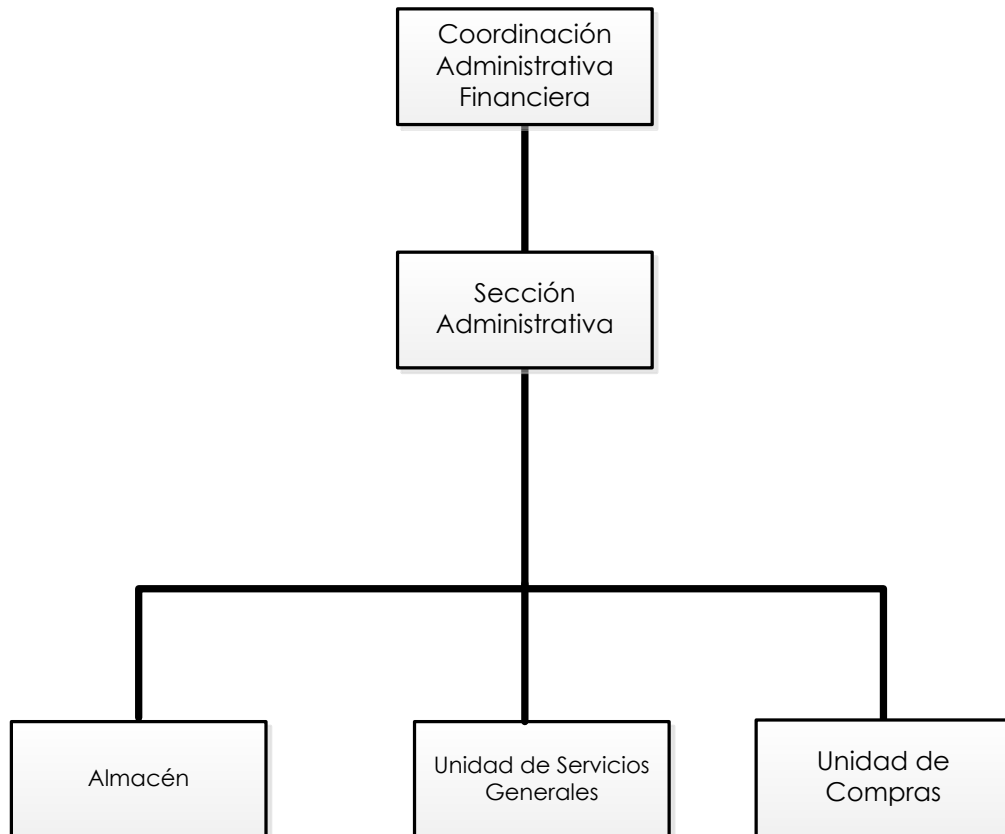

- Línea de Mando
- Línea de Especialidad
- - - Línea de Asesoría



Escuela Nacional Central de Agricultura

Sección de Planificación Institucional

Km. 17.5 Carretera a Bárcena, Villa Nueva

Teléfono: 6665-1345 central@enca.edu.gt

Organigrama Funcional de la Sección Administrativa

